

就学援助制度

就学援助制度は、経済的な理由により就学が困難な児童・生徒に対して、学用品費や給食費などの援助を行い、義務教育の円滑な実施を図るためのものです。

援助対象

生活保護を受けている方
 (修学旅行費・医療費のみ)
 市民税非課税減免の扱いを受けた方
 母子家庭などに支給される児童扶養手当を受けている方

収入が不安定で生活状態が悪いと認められる方

援助内容

学用品費・給食費・修学旅行費・新入学児童生徒学用品費・医療費など
 備考/援助を希望される方は、通学している学校にお申し出ください。審査のうえ、援助を受けられるかどうかのご連絡をします。

お問い合わせは
 各学校または学校教育課
 (880・65688)まで

緊急雇用創出特別奨励金

「ワークシェアリング」を導入し労働者を雇い入れた事業主を支援します。

労使の合意により、労働時間の短縮(所定外労働時間の短縮を含む)と、それに伴う賃金の減額を行い、非自発的失業者等を雇い入れる事業主に、制度導入に係る奨励金と雇い入れに係る奨励金が支給されます。

ワークシェアリング導入前に計画を作成し、高知労働局に提出・受理されていることが必要です。

奨励金の支給に際しては一定の要件がありますので、詳しくは厚生労働省ホームページをご覧ください。
 お問い合わせください。

お問い合わせは
 高知労働局職業安定部職業対策課
 (885・6052)まで

厚生労働省ホームページ
<http://www.mhlw.go.jp/general/seido/osei/kinkyuhnl.html>

ハローワーク

就職フェア2004
 「人材出合いの場」

最近の雇用失業情勢は、景気の停滞を反映して、完全失業率が依然高水準にあるなど厳しい状況が続いています。このような状況に対応するため、就職希望者に対して就職の機会を確保し、また、企業に対して労働者の確保の支援として、合同就職面接会を開催します。

とき/2月12日
 午後1時~4時
 ところ
 高知県民体育館(高知市棧橋通2丁目1-53)
 主催/公共職業安定所(ハローワーク)
 共催/雇用・能力開発機構
 高知センター、高知県シブルー人材センター連合会
 備考/会場には駐車場はありませんので、公共交通機関をご利用ください。

お問い合わせは
 ハローワーク高知
 (883・2523)まで

市民からのお便り

12月の広報が届くと、今年こそは早めに大掃除にとりかかろうと思います。

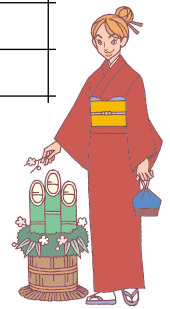

日	曜	場 所 ・ 時 間							
1/9	金	第2希望の家 10:20~10:40	久礼田保育所 10:50~11:10	市農協久礼田支所 11:15~11:35	たちばな幼稚園 13:40~14:00	奈路小学校 14:10~14:50	奈路公民館 14:55~15:25	土佐厚生会国府寮 15:40~16:10	
14	水	十市保育所 10:30~11:00	十市小学校 12:50~13:50	緑ヶ丘2丁目 14:00~14:20	県住十市団地 14:25~14:55	あとむ幼稚園 15:00~15:20			
15	木	里保育所 10:20~10:40	中澤建材店前 10:50~11:10	福生小学校 12:50~13:30	白山荘 13:40~14:10	福生保育所 14:20~14:40	かりやストア前 14:45~15:05		
16	金	あけぼの保育所 10:20~10:40	大湊保育所 10:50~11:10	市農協前浜支所 11:15~11:35	香長中学校 13:00~13:20	白銀荘 14:05~14:35	おおしの保育園 14:45~15:15	大篠小学校 15:35~16:25	
20	火	後免野田保育所 10:20~10:40	市農協野田支所 10:50~11:10	市農協岩村支所 11:15~11:35	日章小学校 13:10~13:40	植野公民館 14:50~15:10	久礼田小学校 15:20~15:50		
21	水	猪野吉保商店前 10:20~10:40	王子権現神社北側 10:45~11:05	高知高専宿舎 11:10~11:30	香南中学校 13:05~13:25	立田消防屯所南側 13:30~13:55	大湊小学校 14:50~15:20		
22	木	南海学園 11:00~11:20	国府小学校 13:00~13:30	ケアハウスたんぼぼ 14:30~15:00	ひまわり幼稚園 15:10~15:30	医学部中島宿舎 15:35~15:55	北陵中学校 16:10~16:30		
23	金	市農協国府支所 10:20~10:40	国府保育所 10:45~11:05	三和小学校 12:50~13:40	浜改田公民館 14:00~14:40	浜窪市営住宅 15:30~15:50			
27	火	蒲原県営住宅 10:20~10:50	医学部蒲原宿舎 10:55~11:15	定林寺公民館 11:20~11:40	鶯ヶ池中学校 13:10~13:25	白木谷公民館 13:50~14:20	岡豊小学校 15:30~16:00		
28	水	明見保育所 10:15~10:35	星神社前 10:40~11:00						
29	木	札幌バス停前 10:20~10:40	丸十園芸組合前 10:45~11:05	阿戸公民館 11:10~11:30	後免野田小学校 12:50~13:35				
30	金	長岡西部保育所 10:20~10:40	岡豊保育所 11:00~11:20	長岡小学校 13:00~13:40	長岡農協 13:50~14:10	喫茶わらべ駐車場 14:15~14:30			

移動図書館

市立図書館
 0893・0499

1月30日 は館内
 整理のため休館。
 31日 は開館。

新刊紹介

レインレイン・ボウ 加納朋子
 悪徳商法 大山真人
 誰か 宮部みゆき
 きみの知らないところで 片山恭一
 世界は動く 石田衣良
 電子の星 内館牧子
 転がしお銀
 皇帝ナポレオン(上下) 藤本ひとみ
 不良品 宇梶剛士
 (ほか)

掲示板

行ってみませんか!

なぎさリフレッシュ
海岸の日の出(久枝)



1月の納税は 市県民税(4期分) 国保税(6期分)

口座振替をご利用の方は、引き落とし不能にならないよう納期限前に口座の残金をお確かめください。

犬・猫の引き取り

とき / 1月6日・2月3日
9:00~9:30

ところ / 市役所北側駐車場

お問い合わせは
生活環境課環境係
(880-6557)まで

人権・行政相談

とき / 1月20日
10:00~15:00
ところ / 社会福祉センター

無料法律相談

とき / 毎月第1・第3土曜日
10:00~12:00
ところ / 社会福祉センター
あらかじめ電話で、社会福祉協議会(863-4444)に予約してください。

交通事故発生状況

	人身事故件数	死者	負傷者
15年11月	39件	0人	49人
15年1~11月	410件	4人	505人

火災・救急(11月分)

《火災》		《救急》	
発生件数	2件	出動回数	167回
建物	2件	急病	90回
山林	0件	交通事故	27回
その他	0件	一般事故	28回
被害額	1億7,026万円	その他	22回

有料道路の障害者 割引制度が変わります

割引証が廃止になり、割引の有効期限を記載する手続きを行った手帳を見せていただくだけで割引が受けられます。
(平成15年12月1日より)
ETCでも割引が適用になります。
(平成16年1月20日より)
制度の変更に伴い、ETCでご利用の方や、現在、割引証の交付を受けている方も新たに福祉事務所申請する必要があります。
手帳と割引証での割引は、平成16年5月31日までとなっていますのでご注意ください。

障害者の方のETCご利用促進を目的として、全国で先着15万人の方を対象にETC車載器購入代金の一部として、お一人1万円の助成があります。助成を受けるとは申し込みが必要です。必要書類は福祉事務所でお渡ししています。既にETC車載器をお持ちの方も対象となります。
*ETCカード、車載器をお持ちでない方は、別途事前にご用意していただく必要があります。
*障害者割引の対象となる方、自動車は現行と同様です。
お問い合わせは
福祉事務所社会係
(880・6566)まで

学校給食物資納入業者の 登録について

平成16年度南国市学校給食物資納入業者の登録を受け付けます。

受付締切 / 2月27日
必要書類 / 市学校給食会
(教育委員会内)にあります。
提出・お問い合わせは
市学校給食会
(880・6568)まで

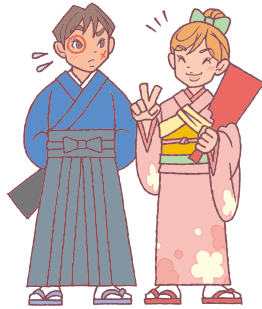

最低賃金のお知らせ

まず、チェック
働くルールの最低賃金
高知県下の現行最低賃金は次のとおりです。
詳細は高知労働局または最寄りの労働基準監督署へお問い合わせください。

高知県最低賃金(平成14年10月1日) 時間額 611円
電子応用装置、電子部品・デバイス製造業(平成14年12月30日) 時間額 702円
一般貨物自動車運送業(平成10年12月30日) 日額 7千280円 時間額 910円
お問い合わせは
高知労働局賃金室
(885・6024)まで

住宅ローン返済で お困りの方へ

住宅金融公庫
四国支店からのお知らせ
住宅金融公庫では、不況による倒産など勤務先等の事情により返済が困難になり、年収倍率(年収/公庫への年間総返済額)が4倍以下で、返済条件の変更で今後の返済を継続できる方について、返済期間を15年間延長するなどの救済措置を講じています。

お問い合わせは
返済中の金融機関または
住宅金融公庫四国支店
(087・825・0514)まで