

広報

なんこく

10/15

1991 No. 580



旬!! シホウチクの収穫(白木谷)

特集 保健福祉センター.....②～③

同和教育シリーズ.....④

お知らせ.....⑤～⑧

市民憲章(抜粋)

- 1、文化財と自然を保護し、新しい文化のかおり高い歴史のまちを築きましょう。
- 1、青い空、清い海、緑の山野、そして豊かな太陽のふりそそぐ、健康で明るいまちにいたしましょう。
- 1、川は市民の顔、清くて豊かな流れをつくりましょう。
- 1、老人は市民の宝、小さい親切運動と福祉の豊かなまちにいたしましょう。

—広報に載ったあなたの写真をさしあげます。広報統計係へお申し込みください—

健康づくりの拠点施設

来年度に建設へ

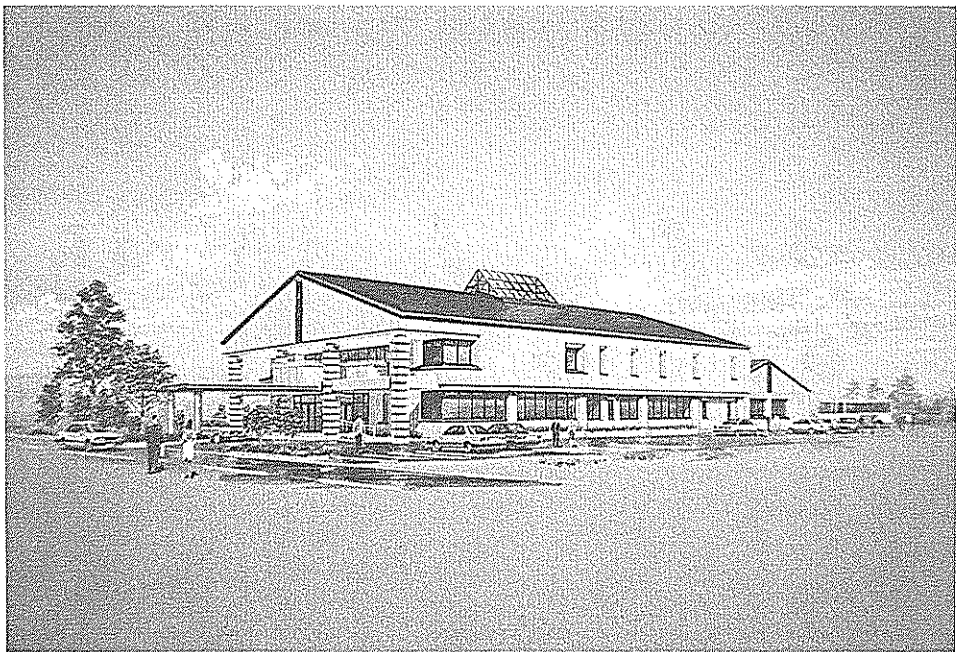

保健福祉センター（仮称）の完成予想図

南国市の保健福祉・健康相談等の教育の場として、また保健福祉行政の総合化を図る施設として、市内大桶に「南国市保健福祉センター（仮称）」の建設が平成四年度に予定されています。

乳幼児から、高齢者までのライフスタイルに対応した生涯健康づくりが望まれている中で、この施設は乳児健診、予防接種、健康診査、機能訓練、健康相談等の保健福祉行政の拠点として大きな期待がかけられています。

保健・福祉行政の総合化を図る

南国市では、年少者人口が高齢者人口の増加に反比例するように減少を続けています。そこで、高齢化社会を支えるべき若者の力量を高め、支え

られるべき高齢者の健康管理をすることが何よりも先行する重要課題となっています。

このため、市内各地区に健康づくり推進員を置き『自分の健康は自分で守る』方向で組織化に取り組んでいます。

こうした中で、市民の皆さんからも施設の必要性が言われていましたが、このほど土

佐長岡郡医師会の好意で土地の一部を無償で貸与してもらい、『住民の保健福祉、健康づくりの核となる施設』として「南国市保健福祉センター（仮称）」を国の地域福祉推進特別対策事業を導入し平成四年度に建設することになりました。

保健福祉センターでは、二十一世紀を支える乳幼児の健診、8020運動に呼応する幼児から高齢者までの歯科健診、豊かな老後を過ごすための健康診査等の健診事業や予防接種事業、障害を持つ人のリハビリ事業、食生活改善事業（減塩食普及等）を実施。そのほか、保健福祉・健康相談等の教育の場として、保健福祉行政の総合化を図る施設でもあります。

南国市民の健康状態は△

10年早い

高齢化

南国市の人口構成は、平成三年三月三十一日現在で十四歳以下が一七・七割、十五歳から六十四歳が六六・三割、六十五歳以上は一六・七割と、高齢人口比率が国の比率より十年先行して高齢化社会が進んでいます。

死亡原因の

70割が成人病

南国市は、高知平野の中心を占める農業の盛んな土地で、かつては二期作を中心に夏場に最も過酷な農作業が集中していた地域です。このため塩分の取り過ぎや偏食、あるいは酒国土佐特有のアルコール

消費量の多さなどからか、三大成人病と言われる心疾患、がん、脳血管疾患の占める割合が高く、死亡原因の七〇割が成人病という状況です。

アレルギー症

児童が増加

学校医の報告では、児童の肌の色が悪く、身体の弱い子供が増加し、保育所においては、措置児童の三〇割にアレルギー症状が見られることが明らかになっています。年少者人口が年々二百名減少する状態が続いている中で、子供たちがこのような状態で二十一世紀の南国市の発展は期待できません。

今後の地域社会を支える方に疑問も残るのではないのでしょうか…

施設の内容

保健福祉センターは、保健福祉行政の拠点として必要な機能を十分に備えた施設になります。

センターは、敷地面積三、一九四平方メートル、延べ床面積一、五八四平方メートル、一階に内科と歯科の建診室やリハビリ室、

食生活改善室の設置が、二階には大小の会議室が予定されています。また、スロープを二カ所に設けるなど身体に障害を持つ方の利便性にも十分配慮されています。このほか敷地内には高齢者の健康づくりのためのゲートボール場も予定しています。

完成すれば、市民の皆さんの保健福祉、健康づくりの推

進に大きな役割を果たすものと期待されています。

おわびと訂正

10月1日号広報なんこく10ページ「われらサークル仲間」の中で「作曲家、弘田龍太郎」となっていました。「作曲家」の誤りでした。おわびして訂正します。

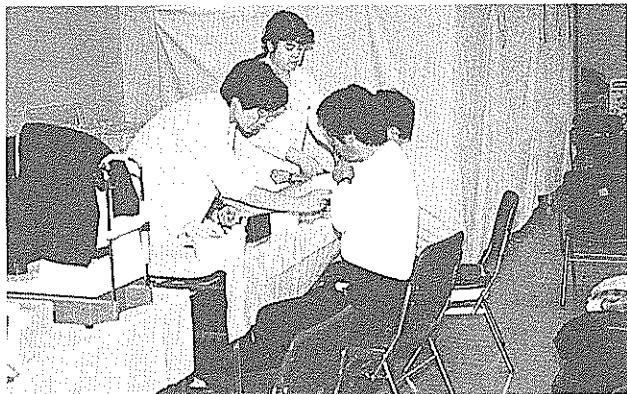

保健福祉センター（仮称）建設予定地

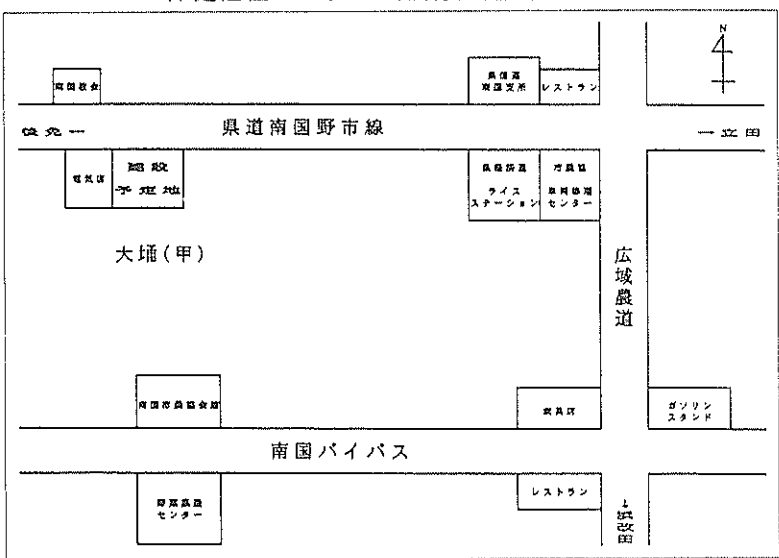

第31回市展 作品募集

第31回市展を次の通り開催します。皆さんの出品をお待ちしています。

■とき 11月17日～24日 午前9時～午後5時（17日は10時開館、22日は7時開館、26日は4時閉館）
■ところ 市民体育館

一般の部出品規定

- ◎部門 洋画、日本画、書道、漫画、デザイン、彫塑工芸、写真
- ◎審査員 洋画＝筒井広道、日本画＝門谷南嶺、書道＝田中白歩、漫画＝平井まさね、デザイン＝仲隆三、彫塑工芸＝石川充宏、写真＝大野数英・宮内巖
- ◎出品規格
▼洋画：油彩、水彩、版画、デッサン、アクリル等100号以内
▼日本画：色紙は除外
▼書道：仕上がり寸法横24

以内、所定の用紙に楷書で釈文を沿える

▼漫画：劇画、コマもののほか漫画描写で、枠張りか額縁を使用

▼デザイン：51・5センチ×72・8センチ以上106センチ×75・8センチ以内の枠張り

▼彫塑工芸：彫塑は奥行き、横24センチ、高さ34センチ以内で、石ころまたは素材に限る。粘土は不可。工芸は縦、横、高さとも24センチ以内

▼写真：4つ切り以上全倍までで枠張り及び額装（画面にガラス、アクリル、ビニールなどを使用しない）

◎出品資格 南国市内に在住勤務、在学する方または出身者

◎出品手数料 1点につき300円（70歳以上の方は無料）

◎搬入日時・場所 11月11日午前10時～午後5時・市民体育館

◎搬出日時・場所 11月24日午後4時～6時・市民体育館

※詳しいことのお問い合わせは、市教育委員会社会教育課（公市役所内線321）まで。

【社会教育課】

部落差別は、明治以後なぜ

残されてきたのでしよう⑤

明治新政府は、薩・長・土を中心にした藩閥政府で、その中心は幕藩時代の支配者であった、武士階級の人たちだったので、政治、経済、教育その他あらゆる面で、近代国家への道を歩みながら、その内面には封建的なものが根深く残されました。

ノ義務ヲ失フ可カラズ。とあります。活動内容の記録は残っていませんが、全国でもかなり早い時期に立ち上がったものです。

小学校の開設

「解放令」が布告された、翌年一八七二（明治五）年に学制が公布されました。一八七六（明治九）年、長岡郡一九番区野地小学校として創立されておりますが、卒業生名簿は一八九〇（明治二三）年度の分から記録されていません。（それ以前の方は、本校、分教場の分とも不明です）この年度（明治二三）の卒業生は男子十五名女子一名ですが、この中に七名の部落の人の名があります。向学心にもえた人達が、分教場でなく本校で教育を受けていた事実がわかります。その他の人達はどうか？

長岡小学校の百年史に、一八七六（明治九）年、長岡郡一九番区野地小学校として創立されておりますが、卒業生名簿は一八九〇（明治二三）年度の分から記録されていません。（それ以前の方は、本校、分教場の分とも不明です）この年度（明治二三）の卒業生は男子十五名女子一名ですが、この中に七名の部落の人の名があります。向学心にもえた人達が、分教場でなく本校で教育を受けていた事実がわかります。その他の人達はどうか？

和同教育

野中文字東川間に約六アールを借地して開設されました。

一八九一（明治二四）年長岡尋常小学校発足（野地小学校に廿枝分教場を合併）

一八九七（明治三〇）年（野中分教場を長岡尋常小学校へ合併）

一、第一平等ヲ主義トシ自由ヲ拡張セント欲ス。
一、第二公員ハ国家ニ事アラバ死ヲ以テ其難ニ殉セン。
一、第三交際ヲ厚ク、道徳上

第18回南国市文化祭

と き 10月20日～27日 (26日は休み)

ところ 市民体育館・大篠公民館

美術部門

20日～25日

(午前9時～午後5時)

工芸・編物手芸・絵画
写真・短歌・書道・陶芸
人形・俳句・生花
アートフラワー



芸能部門

27日

(午前10時～午後4時)

詩舞・詩吟・日本舞踊
謡曲・民謡・マジック
お琴・コーラス・太鼓
三味線

お茶席

20日～24日

(午前9時30分～午後4時)

バザー

20日

(午前10時～)

主催・南国市文化推進協議会

一日ハイキング

参加者募集

婦人スポーツ教室では、秋の一日ハイキングの参加者を募集します。

■とき 11月3日(日)午前7時
市役所集合(雨天の場合11月17日)

■目的地 徳島県木頭村次郎

■対象者 南国市在住の成人女性

■受講料 2千円

■募集人員 50人

環境美化

自然保護の

標語を募集

「国分川をきれいにする会」は、7月26日に河川愛護

団体として知事表彰を受けましたが、これも市民の皆さんのご協力のおかげです。これを記念して、この運動を長く続けていくため、環境美化・自然保護の「標語」を募集することにしました。採用された標語は横断幕や小旗に使い、今後の啓もつ活動に使用させていただきます。

■募集期間 10月15日～11月15日

■対象者 南国市民および南国市内に勤務している人

■募集方法 標語を25字以内にまとめ、官製はがきに、氏名、年齢、住所(市外の方は勤務先を記入)、電話番号を明記の上、市役所生活環境課(〒783 南国市大桶甲二三〇一)まで。なお、小・中学生は学校名を記入

■表彰
一般の部(高校生以上)
市長賞、市議会議長賞、「国分川をきれいにする会」会長賞。各々に二万円を贈呈。
小・中学生の部
教育長賞(カメラ)、市衛生委員連合会長賞(ウォークマン)、「国分川をきれいにす

回	開催日	学 習 内 容
1	10月26日	観 賞 菊 に つ い て
2	11月 2日	家庭でできるバイオテクノロジー
3	11月 9日	"
4	11月16日	四 つ 目 垣 の 製 作
5	11月30日	自家用のシイタケづくり
6	12月 7日	楽しくおいしいカステラづくり
7	1月11日	植 物 の 殖 や し 方
8	1月18日	春まき草花の育て方
9	1月25日	プ ロ イ ラ ー の 加 工
10	2月 1日	果 樹 の 接 ぎ 木

楽しく学べ 役立つ農業教育

体験的な学習を通して、心安らぎ緑豊かな日常生活を求め、やさしい農業講座を開きます。

■とき 10月26日(10回・別表) 午後1時～4時

■ところ 高知農業高校

■対象 一般成人・30人

■受講料 無料

■申し込み 往復はがきに講座名(農業講座)、住所、氏名、年齢、性別、電話番号を記入の上、高知県教育委員会事務局社会教育課(〒780 高知市丸の内一七五)まで

■締め切り 10月22日(定員を超えた場合は抽選)

■準備するもの 筆記用具(10回講座ではせんていバサミ、ナイフ持参)

※詳しいことのお問い合わせは、県教育委員会事務局社会教育課(☎①14745)まで。

第15回商工まつり

林家木久蔵独演会

と き 11月6日(水)午後2時～4時

ところ 南国市商工会館3F

※南国市商工会で入場券(500円)販売中。

南国市母親大会

講演会

- 演題 「輝け！子どもたち 手をつなげ！大人たち（子ども）の権利条約から）」
- 講師 増山均さん（日本福祉大学教授）
- とき 10月20日(日) 午前10時～12時30分

■ところ 市役所大会議室
 ■入場料 無料
 当日保育所あります。

※詳しいことのお問い合わせは、西川和子（☎③2082）まで。

パート

相談コーナー

パートタイム労働仲間（日

月1日～10日）にあたり、高知婦人少年室ら関係行政機関が合同の相談コーナーを設置して、パートタイム労働者の労働条件の改善、雇用の安定を図ります。

■とき 10月31日(木)、11月1日(金) 午前10時～午後6時

■ところ 高知大丸5階

■電話相談 ☎⑦4905（期間中のみ）

平成4年1月1日から児童手当制度が改正

事項	改正前	改正後
支給対象	第2子以降	第1子以降
支給期間	義務教育就学前	3歳未満
支給金額		
第1子	—	5,000円(月費)
第2子	2,500円(月費)	5,000円(月費)
第3子以降	5,000円(月費)	10,000円(月費)

ただし、支給期間に関しては次のような経過措置があります。

- 第1子…平成3年1月2日以後に生まれた児童
- 第2子以降
 - 昭和50年4月2日～昭和61年12月31日生まれの児童 → 平成3年12月分まで支給
 - 昭和62年1月1日～昭和62年12月31日生まれの児童 → 5歳の誕生日の属する月分まで支給
 - 昭和63年1月1日～昭和63年12月31日生まれの児童 → 平成4年12月分まで支給
 - 平成元年1月1日～平成元年12月31日生まれの児童 → 4歳の誕生日の属する月分まで支給
 - 平成2年1月1日～平成2年12月31日生まれの児童 → 平成5年12月分まで支給
 - 平成3年1月1日以後に生まれた児童 → 3歳の誕生日の属する月分まで支給

平成3年1月2日に生まれた第1子については、平成4年1月から新たに手当の支給対象となりますが、該当する方は、認定請求の手続きが必要となります。この認定請求の受付は、平成3年11月から市役所保健課給付係(公務員の場合は勤務先)で行いますので、早めに手続きを済ませてください。

手続きが遅れると、受けられる月分の手当が受けられなくなりますので、ご注意ください。

※詳しいことのお問い合わせは、保健課給付係（☎市役所内線147まで）

福祉事務所からのお知らせ

南国市心身障害児 通園事業の委託事業

- ①日常生活における基本的生活週間の訓練
 - ②集団生活への適応訓練の指導
 - ③機能回復に必要な諸訓練の指導
- 心身に障害のある幼児が通園して、日常生活や集団生活に必要な訓練や遊戯の場を設け、仲間どうしの楽しい集いの中から、児童の自立と社会性を養っていくことを目的としています。
- 入園できる幼児 通園による指導になじむことのできる0歳から就学前までの市長が適当と認めた方
- 指導内容

母子・父子・寡婦家庭運動会

親子の親げくと子供たちの健やかな成長を願って、南国市母子・寡婦福祉連合会が主催して今年も高く澄んだ秋空のもと運動会を行います。いろんな競技を用意しています。みんなで快い汗を流しましょう。

■とき 11月3日(日) 午前10時～正午

■ところ 大篠小グラウンド（雨天の場合は同小体育館）

昼食、お土産を準備しています。

※詳しいことのお問い合わせは、福祉事務所社会係（☎市役所内線161）まで。

目の健康教室

一日体験入学

県立盲学校では、目に心配のあるお子さん（成人の方も可）とその保護者や関係者を対象に、視覚障害教育についての理解を深めていただくため「目の健康教室・一日体験入学」を実施します。就学や養育など、どんな小さな悩みでも一人で考えず一緒に考えてみませんか。

■とき 11月8日(金) 午前9時30分～午後4時30分

■ところ 高知県立盲学校（高知市大膳町六一三二）

若草養護学校 体験入学

ふれあいの日

県立高知若草養護学校では、身体に不自由のあるお子さんを対象にふれあいの日を設けています。身体に不自由のあるお子さんの就学や養育などいろいろな悩みを一緒に考えてみませんか。

■とき 11月7日(木)・12月3日(火)

■ところ 高知県立高知若草養護学校（吾川郡春野町弘岡下二九八〇一）

■内容 施設見学、授業体験、講話等

※申し込みと詳しいことのお問い合わせは、県立高知若草養護学校体験入学係（☎④5335）まで。申し込み期限は実施日の5日前です。

今月の納税

市・県民税(3期分)、国保税(2期分)

納期限は10月末日です
 市税は納期限内に納付しましょう

※口座振替をご利用の方は引き落とし不能にならないように納期限前に口座の残金をお確かめください

●移動図書館カレンダー

日	曜	場所	時間
29	火	医大蒲原宿舎	9:40~10:10
	水	国府保育所	9:50~10:10
30	水	市農協瓶岩支所	9:30~10:00
	金	十市保育所	9:40~10:10
6	水	中沢建材店前	9:40~10:10
	木	里保育所	9:40~10:10
7	木	中沢建材店前	9:40~10:10
	金	里保育所	9:40~10:10
8	金	里保育所	9:40~10:10

※市立図書館の開館時間は午前9時～午後5時で、毎週月曜日の午後及び日曜日、祝祭日、毎月末日は休館です。

市の統計 9月

面積 125.11km²(平成3年9月30日現在)

《人の動き》		《交通事故》		《救急》	
人口	47,589人	発生件数	30件	出動回数	112回
男	22,853人	死者	1人	急病	40回
女	24,736人	傷者	34人	交通事故	34回
前月比	13人増	《尖災》		一般事故	22回
世帯数	17,366世帯	発生件数	2件	その他	16回
出生	24人	建物	1件	《その他》	
死亡	37人	山林	0件	建築確認申請	31件
転入	146人	その他	1件	開発許可申請	10件
転出	95人	被害額	59万円	農地転用許可申請	9件

10・11 市民カレンダー 10月26日から11月10日まで

☆健康相談など

内 容	地区	日 曜	受付時間	場 所	対 象
健康相談	上野田	月	10:00~11:00	上野田公民館	
健康・育児相談	長岡東部	28 月	10:00~11:30	長岡東部公民館	
	下野田		1:30~3:00	下野田公民館	
家庭看護教室	久礼田	29 火	1:30~4:00	久礼田体育館	
三種混合	全地区	30 水		市内各医院	個人通知者
愛の献血	全地区	27 日	10:00~12:30 1:30~3:30	高知医科大学	16~64歳の希望者
健康相談	久礼田	11/1 金	9:30~11:00	久礼田体育館	
	西野々		2:30~3:30	西野々公民館	
	白木谷	5 火	1:30~3:00	白木谷公民館	
	前 浜	8 金	10:00~11:30	下田村公民館	
健康・育児相談	稲 生	8 金	9:30~11:30	稲生地区公民館	
育児相談	久礼田	1 金	1:30~3:00	久礼田体育館	
	西野々		1:30~2:30	西野々公民館	
10カ月児健診	全地区	7 木	1:20~2:30	市役所5F委員会室	新対象・112年11月生
乳がん・子宮がん検診	岡 豊	1 金	9:20~11:00 1:20~3:00	岡豊公民館	
	大 篠		5 火	9:20~11:00 1:30~3:00	西野々公民館 市役所
胃がん検診	全地区	6 水			
		7 木	7:30~9:30	市立図書館前	
		8 金			
喀たん 容器配布	十 市	5 火	9:30~10:10	十市老人憩いの家	個人通知者
	稲 生		10:30~11:10	稲生地区公民館	
	三 和		11:30~12:00	三和地区公民館	
	浜改田		1:30~2:10	浜改田中田公民館	
	前 浜		2:30~3:10	南部福祉館	
	後 免	6 水	9:00~9:40	後免町公民館	
	野 田		10:00~10:40	野田地区公民館	
	岡 豊		11:00~11:40	岡豊地区公民館	
			1:30~2:00	定林寺公民館	
	白木谷		2:30~3:00	白木谷公民館	
三種混合	全地区	6 水		市内各医院	個人通知者
麻しん	全地区	1 金		市内各医院	個人通知者
		8 金			

無料法律相談日・11月2日(10:00~12:00) 場所・社会福祉センター
あらかじめ電話で社会福祉協議会(☎☎4444)に予約してください

☆金属類の収集

日 曜	地 区
10/28 土	国分、左右山、比江、北小籠
28 月	物部、開田、下啞内
11/1 金	笠ノ川、八幡、小蓮、定林寺、滝本、蒲原、蒲原団地
2 土	常通寺島、小籠、中島、江村、吉田、三軒屋
4 月	片山、里改田、浜改田
5 火	領石、植野、久礼田、植田
6 水	能間、野田口、朝日町、城陸、榎田町、稲吉、西窪、新川
7 木	山崎、八木、田井、関、竹中、西野々、住吉野、伊達野、大桶団地、篠原、明見
8 金	後免、野田
9 土	陣山、三島、上末松、下末松、西山、上竹枝、西島、古市

☆不燃物(金属類以外)の収集

日 曜	地 区
10/28 土	瓶岩、奈路、白木谷
28 月	国分、左右山、比江、岩村
29 火	十市北部、泉住蒲原団地
11/1 金	立田
2 土	田村
4 月	十市南部
5 火	里改田、片山
6 水	浜改田
7 木	前浜、下島、久枝
8 金	山崎、八木、田井、関、竹中、西野々、住吉野、大桶団地
9 土	篠原、明見

☆休日在宅医

日 曜	当 番 医	電 話
10/27 日	北村病院(東崎)	☎2101
11/3 日	西川診療所(物部)	☎2751
4 月	南国中央病院(後免町)	☎0001
10 日	高田内科(大桶乙)	☎3925

土曜閉庁 10月26日・11月9日 (本庁・支所・水道局・福祉館・少年育成センター)