

広報

# なんこく

9/15

1991 No. 578

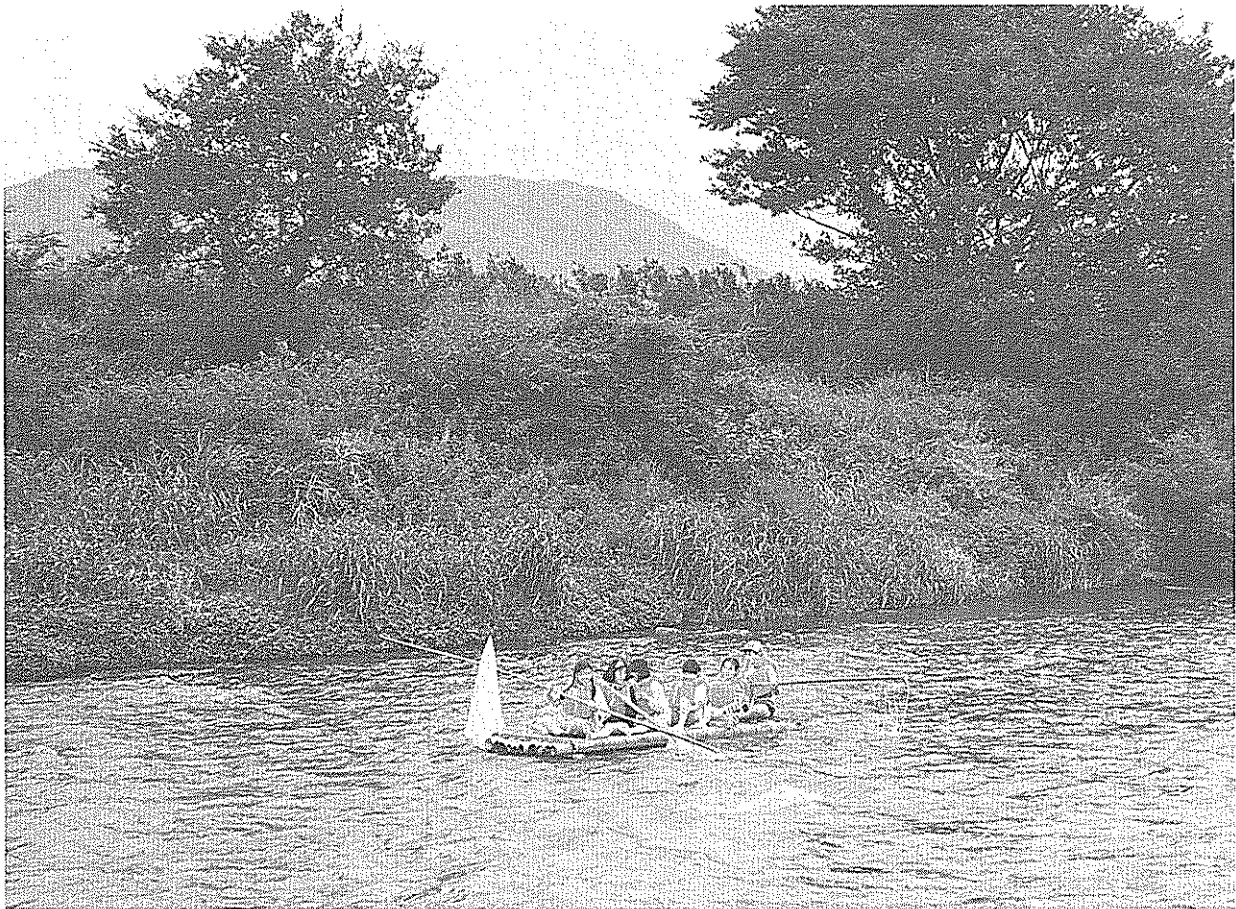

流れのってアドベンチャー (呉ジュニアリーダー交流会)

市議選挙案内.....②～③

同和教育シリーズ.....④

市民のページ.....⑤

お知らせ.....⑥～⑩

## 市民憲章 (抜粋)

- 1、文化財と自然を保護し、新しい文化のかおり高い歴史のまちを築きましょう。
- 1、青い空、清い海、緑の山野、そして豊かな太陽のふりそそぐ、健康で明るいまちにいたしましょう。
- 1、川は市民の顔、清くて豊かな流れをつくりましょう。
- 1、老人は市民の宝、小さい親切運動と福祉の豊かなまちにいたしましょう。

— 広報に載ったあなたの写真をさしあげます。広報統計係へお申し込みください —

# みんなで行こう明るい選挙

## 10月13日は

### 市議会議員選挙の投票日

任期満了に伴う南国市議会議員選挙の投票が、10月13日に行われます。投票の受け付けは午前7時から午後6時まで（成合、天行寺、中谷、上倉、桑ノ川、黒滝、大改野、中の川は午後4時まで）です。今後4年間市政を託す代表を決める、私たちの重要な意思表示の場です。あなたの一票を大切に。

#### 投票所入場券を忘れずに

各市帯に投票所入場券を配布します。投票日には、投票所入場券を持って、別表の投票所へ行ってください。不在者投票の場合も投票所入場券を持参してください。

#### 投票所が変わります

今回の選挙から、次の地区の方は投票所が変わります。

現在住んでいる場所で投票できるのは、次の皆さんです。

#### 投票できるのは

#### 転出入をした方は

▼10月5日現在で選挙時登録を行いますので、平成3年7月5日以後に南国市に転入届を出した方は投票できません

▼南国市外へ転出した方は投票できません

▼不在者投票

▼不在者投票

▼不在者投票

病院等でお尋ねください。

#### 郵便によって

投票できます

#### 代理投票

身体障害者手帳や戦傷病者手帳などを添えて請求することが出来ます。

#### 投票所が

身体障害者や文盲で字が書けない方も、投票所に行けば、補助者に代理記載をしてもらうという方法で投票できます。不在者投票の場合も代理投票ができます。

投票日に次のような理由で投票所に行けない方は、10月6日から10月12日までの間に不在者投票ができます。不在者投票は、午前8時30分から午後5時まで選挙管理委員会（市役所4階）で受け付けていただきます。

▼投票区以外で仕事をしている場合

▼やむを得ない用事や事故で、市外に旅行または滞在している場合

▼病気、けが、妊娠、身体の障害、産褥のため、歩くのが難しい場合

▼監獄、少年院、婦人補導院、養老院、老人ホームなどに収容されている場合

▼病院や老人ホームなどの場合は、一部投票できるところもありますので、それぞれの

次の方のうち、本人が申請し、選挙管理委員会が郵便投票証明書を交付した方は、郵便で投票ができます。10月9日午後5時までに選挙管理委員会にある請求書に郵便投票証明書を添えて、選挙管理委員会に投票用紙等の交付を申請してください。告示日以前（10月5日）でも請求できます。郵便事情などで遅れる場合もありますので、できるだけ早く請求してください。

▼身体障害者手帳に、両下肢または体幹の障害が1級から2級、心臓、腎臓、呼吸器の障害が1級から3級までの記載のある方

▼戦傷病者手帳に、両下肢または体幹の障害が特別項症から第2項症、心臓、腎臓、呼吸器の障害が特別項症から第3項症までの記載のある方

※郵便投票証明書の有効期限は、交付日から4年間です。有効期限が切れる方は、請求

※選挙についてのお問い合わせは、南国市選挙管理委員会（公市役所内線44）まで。

投票所一覧表 (□の地区は投票所が変わっています)

投票区	地区	あなたの住んでいる所	あなたの投票所
第1	日章	前永田、高見、高田、藤宮、徳常、笠松、北組、中組、南組、王子	日章営農生活改善センター
第2		都築紡績、上啞内、本村、駅前、東町、中町、西町、永田	南国市農協立田出張所
第3		下啞内、茨西、新屋、土居、中須、開田、大学、空港、高専	物部公民館
第4		下島、久枝	久枝公民館
第5	大篠	野田口、能間、城陸、榎田町、朝日町、稲吉、警察学校寮、西窪、新川	大篠小学校体育館
第6		山崎、八木、田井、関、竹中、西野々、南海学園、住吉野、大福団地、伊達野	竹中公民館
第7		篠原東、篠原西、篠原北、南小竈南	篠原中央公民館
第8		明見	明見公民館
第9	稲生	立石、千田木、土居谷、衣笠、丸山、井川、千屋崎	稲生地区公民館
第10		中谷、林谷、西谷、小久保、芦ヶ谷、北地	小久保公民館
第11	十市	人形谷、楠上、錦城、栗山、東坪池、西坪池、札場	十市保育所
第12		剣尾、東組、国政、土居谷、西和	土居健治氏方車庫
第13		大小浜、八丁、阿戸、丸山	阿戸公民館
第14		岡上、北組、中組、南組、寺山	片山公民館
第15	三和	上畑、室屋、小田村、土居、立石、馬橋、山口、野尻	三和地区公民館
第16		東場、中ノ丁、細工所、八松	中ノ丁公民館
第17		中田、本村、岩坂	浜改田公民館
第18		浜田	浜田公民館
第19	前浜	西組、中組、寺家、久保、東組、浜窪	高木正平氏方車庫
第20		里組	下田村共同利用施設(下田村集会所)
第21	後免	後免町1丁目・2丁目・3丁目・4丁目・東町	後免町公民館
第22		西山、南陣山	西山公民館
第23	長岡	北陣山、南三島、北三島	南三島公民館
第24		上末松、下末松、上甘枝、古市、祈年	長岡東部公民館
第25		一区、二区、三区東、三区西、四区、中央団地	南国市立中央第五集会所
第26		五区、六区東、六区西、七区東、七区西	南国市立中央第一集会所
第27		東崎東部、東崎西部、駅前町、日吉町	宇田公民館
第28		西島、北小籠、八区、南小籠、祈年団地、小山団地、土佐希望の家、清風園	南国市立中央第四集会所
第29	国府	比江、国分、左右山	国府小学校
第30		植田北、植田南、植田西	植田公民館
第31	久礼田	沖の土居、石堂、中の北、中南、西北、西南、高石	久礼田体育館
第32		植野東、植野中、植野西北、植野西南、領石北、領石中、領石南	植野公民館
第33	瓶岩	宍崎、亀岩、外山、才谷	瓶岩幼稚園
第34		成合、天行寺	成合天行寺公民館
第35	上倉	一道木、萩野、中の谷、中平、滝の下、小滝、中組、番所、中部、小倉	白木谷地区公民館
第36		八京	岡崎豊氏方倉庫
第37	上倉	奈路東、奈路西、奈路北	奈路公民館
第38		中谷、上倉	西原優氏方
第39	岡豊	桑ノ川、黒滝、大改野、中ノ川	黒滝部落公民館
第40		笠ノ川、八幡	八幡公民館
第41	野田	小蓮、定林寺、滝本、蒲原、蒲原団地、蒲原住宅	定林寺公民館
第42		中島、常通寺島、江村、吉田、小竈	垣内夷氏方
第43	岩村	上野田、下野田、西野田	野田地区公民館
第44		包末、金地	包末部落公民館
第45		福船、堀の内	岩村地区公民館

# 部落差別は、明治以後

## なぜ残されてきたのでしよう④

「解放令」のもたらしたものが出されたときは大歓迎しましたが、年月の経過とともに部落と部落外との生活格差はますます広がりました。

被差別部落の実態を示す資料に、一八八六（明治一九）年京都府勸業課の調査があります。それによれば「府下最大の柳原部落では、戸数二千百十戸の内、雑業八百四十一戸、目下生活に困るもの七百四十九戸、その内四百戸あまりは、わずかに所有している衣類、物品などを売ってやっとな食べている。残り三百四十九戸は、所有品もなく他の人たちの助けを受けて生活し、ややもすると飢餓に陥らんとする状態である」と報告されています。

高知県内の状況を示す資料でも、一八九一（明治二四）年に「戸数四千三百二十八、生活すべき資産を有する者九百二十八戸」と記録されており、京都と同じような厳しい状態にありました。

一方、国民大衆も明治政府の政策によって、生活が楽になることを願っていました。特に農民は、これまで重い年貢に苦しめられてきたので強い期待をもっていました。しかし、年貢より重い税金を課せられ、生活は一向に楽にならず、そればかりか、新しくつくられた身分制度では、一番下の平民身分とされたうえ、兵役の義務まで負わされることになりました。

起こしました。高知県でも、仁淀川北部から、土佐郡、高岡郡、吾川郡の山間部に広がった徴兵令反対一揆は「膏とり一揆」と呼ばれました。これは、高知市の五台山に洋式の病院ができ、ブドー酒を飲み、肉を食べる外国人の医者たちが来たことと、徴兵令で若者たちを集め、生き血をしぼり膏を食われるといううわさが流れ、これが一揆の直接の理由であったことから、このように呼ばれました。

と同じことで承知できませんと「解放令」反対を訴えた一揆があります。これは、農民が新政府に期待していたにもかかわらず、以前よりも生活が苦しくなり、そのうえ「解放令」が出されたため自分たち農民が一段下の身分にされたとの不満を訴えたものです。

高岡郡のある村では、被差別部落の数人が、それまで出入りできなかった居酒屋に入ったところ、店の主人は、座敷には上げず庭先へ筵を敷いて飲ましましたので、帰り際に口論となりました。これが引き金となって農民たちは鉄砲の合図で被差別部落になぐりこみ、約七十軒の家をほとんど打ち壊し、十数名のけが人も出しました。これを調べにきた県の役人は、被害を受けた被差別部落を調査せず、隣村で事情を聞いただけで、部落の関係者の三人を入牢させるといふひどいものでした。

このように、民衆は政府に向けるべき不満を被差別部落へ向けたのは、長年の差別政策によって植え付けられた差別意識が、いかに農民の間に定着していたかがえまます。また「解放令」は、部落を本当に解放する力にはならず、その反対の役割しか果たせない結果となりました。

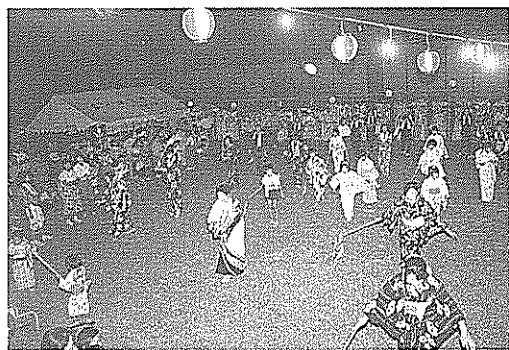

盆踊り（サイ踊り風景）  
なかでも、優れた文化芸能が  
差別のなかに、優れ  
はくまれました



このページは市民の皆さんが作るページです。どんなことでも結構です。お気軽に皆さんの「声」をお寄せください。

あて先は、南国市広報委員会（〒783 南国市大桶甲二三〇一）です。

## 手作りジュース

### いかがですか

十市農協では、ブドウとスモモのジュースを作りました。毎年、出荷に適さなかったものを、組合員が手作りで作っているもの。防腐剤など使用していない自然に近いジュースで、味の評判は上々ですが、ブドウが900本、スモモが50本と数にかぎりがありません。

720ミリ800円で、三倍に薄めて飲む。発送体制が整っていませんので、お買上げは、直接十市農協購買部（☎8459）まで。

今年からは、「野鳥天国」とラベルを張り、銘柄として売出しにも力をいれています。スモモの方は製造数が少ないうえ、学校給食などにだしたため既に在庫はない状態。ブドウジュースの価格は、



## 新消防団長に

### 竹内武男氏



浜田駿消防団長の勇退に伴い、9月10日付けで、竹内武男副団長が団長に昇格。

氏の経歴

- 大正10年生まれ
- 昭和16年警防団入団
- 昭和37年後免分団班長
- 昭和54年後免分団分団団長
- 昭和58年消防団副団長
- 新体制は、団長 竹内武男、副団長 高島田道夫（再任）、田島裕（再任）、森下真男（新任）です。

## 南国市

### こども劇場

#### 第15回例会

■とき 10月2日（水）午後6時

30分〜8時30分

- ところ 南国市民体育館
- 作品名 「あるカシの木」物語 劇団仲間
- 内容 小学高学年生からおとなのためのオムニバス形式の人形劇
- 入場料 一般・1千円
- ※詳しいことのお問い合わせは、南国市こども劇場事務所（☎6085）まで。

### アメリカ人と一緒に

#### 本場の英会話を

#### 勉強しませんか

- とき 12月26日までの毎週木曜日 午後7時〜8時
- ところ 末日聖徒イエスキリスト教会南国支部（駅前町三丁目、JR後免駅東）
- クラス 初級・上級
- テキスト（Person to person）は各自購入してください。宗教活動はいっさいいたしません。
- 詳しいことは、中谷嘉之（☎6893） 午後五時以降）までご連絡ください。

## 第18回

### 南国市文化祭

#### 作品・芸能募集

南国市文化推進協議会が主催して、10月20日から27日の間、文化祭が開きます。そこで、多数の市民の出品、出演を次のとおり募集しています。お気軽に応募ください。

- 募集内容 書画、写真、生花、工芸、歌、踊り、琴等
- 会費 1人800円
- 申込締切 9月25日
- 申込先 南国市中央公民館（南国市大桶甲二二二五）
- ※詳しいことのお問い合わせは、中央公民館（☎3498）まで。

#### 【南国市文化推進協議会】

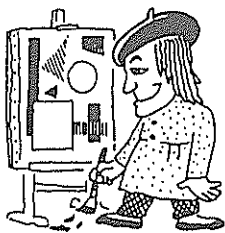

南国税務署から...

お年寄りや障害者と税

国の重要な役割の一つに、社会保障があります。お年寄りや心身に障害がある方など、社会的、経済的に弱い立場にある方々に対しては、その生活を安定させるため、社会連帯に基づき支えが必要で、このような役割を果たすものが社会保障です。

お年寄りや心身に障害がある方に対しては、財政支出の面で社会保障を充実させる一方、税金の面でもいろいろな特典が設けられています。

《税金面での主な特典》

お年寄り本人が受けられる特典

◎老年者控除  
所得税は、1年間の所得金額から、所得控除を差し引いた金額に税率を掛けて計算しますが、この所得控除の一つとして老年者控除があります。年齢が65歳以上で、所得金額が1千万円以下のお年寄りの

場合に本人の所得金額から50万円控除できます。

◎公的年金控除

国民年金や厚生年金などの公的年金等にかかる雑所得の金額は公的年金等の収入金額の合計額から公的年金等控除額を差し引いて計算しますが、年齢が65歳以上のお年寄りの場合は、年齢が65歳未満の人よりその控除額が多くなっています。

お年寄りを扶養している方が受けられる特典

納税者と生計を一にしている親族で、所得金額が35万円以下の人については、配偶者控除や扶養控除として1人当たり35万円を納税者の所得金額から差し引くことができ、配偶者控除や扶養控除の対象となる親族が、70歳以上のお年寄りであるときは、1人当たり35万円に代えて45万円を差し引くことができます。

このお年寄りが、納税者やその配偶者の父母や祖父母などの直系尊属で、納税者やその配偶者のいずれかとの同居を常況としているときは、更に10万円を加算した55万円を差し引くことができます。

心身障害者本人が受けられる特典

◎所得税の障害者控除  
納税者本人が心身に一定の障害があるときは、障害者控除として27万円（特別障害者のときは35万円）を所得金額から差し引くことができます。

◎相続税の障害者控除  
相続人が心身障害者のときは70歳になるまでの年数1年につき6万円（特別障害者のときは12万円）が障害者控除として相続税額から控除されます。

心身障害者を扶養している方が受けられる特典

◎所得税の障害者控除  
配偶者控除、扶養控除の対象となる親族が、心身に一定の障害があるときは、障害者控除として1人当たり27万円（特別障害者のときは1人当たり35万円）を所得金額から

差し引くことができます。

◎特別障害者と同居している場合の配偶者控除および扶養控除  
配偶者控除、扶養控除の対象となる特別障害者が、納税者やその配偶者、納税者と生計を一にする親族のいずれかとの同居を常況としているときは、配偶者控除及び扶養控除は通常の控除額に30万円を加算した金額が差し引かれます。

◎詳しいことのお問い合わせ  
は、南国税務署(☎3215)まで。

国保税の納期が

始まりです

平成3年度南国市国民健康保険税は、1年分が7回に分割され今月9月より来年3月までの毎月が納期となっています。

国保税は、加入者の皆さんで医療費について相互扶助をするという目的税なので、納期についてはくれぐれもお忘れないようにお願いします。

大正10年8月  
生まれの方  
老人医療受給手続きを

大正10年8月生まれの方は、今月から「老人医療受給資格」ができました。また、65歳以上で身体障害者手帳の1級から3級まで、聴覚・言語・下肢障害の場合は一部4級までと同程度の障害の認定を受けた方は、老人医療の該当となります。

障害年金証書、身体障害者手帳などの障害の程度を証明するものと医療保険証、印鑑を持って、保健課給付係で手続きをしてください。

【保健課】

転作の現地確認に

ご協力を

平成3年度転作(普通作と二回作)の現地確認を次の日程で行います。

- 転作確認義務のうち、特に現地確認は重要で万全を期さなければなりませんので、前回同様ご協力をお願いします。
- ◎現地確認日 10月4～11日
- 4日 久礼田・岡豊・野田
- 5日 国府・長岡・岩村
- 7日 前浜・日章
- 8日 三和・十市
- 9日 大森・介良・稲生
- 11日 上倉・瓶岩

◎現地確認協力員の皆さんへの現地確認説明会は今回開きませんが「転作確認の手引き」をお送りしますので、ご協力をお願いします。

長寿祝金の

お知らせ

◎現地確認協力員の皆さんへの現地確認説明会は今回開きませんが「転作確認の手引き」をお送りしますので、ご協力をお願いします。

◎詳しいことのお問い合わせは、産業経済課農政係(☎市役所内線235)まで。

9月15日以前に生まれた方)であり平成3年9月15日現在南国市内に引き続き1年以上居住していること(平成2年9月15日以前からの住民の方)

◎詳しいことのお問い合わせは、保健課給付係(☎市役所内線147)まで。

防犯灯の

新設について

夜間の交通安全や、犯罪の防止のため、防犯灯の新設を行う場合、設置費に対して補助金を交付します。

◎詳しいことのお問い合わせは、保健課給付係(☎市役所内線147)まで。

複十字

シール募金に

ご協力を

その昔、不治の病として扱われた肺結核の予防を目的に国際化された複十字募金運動は、現在では肺結核にとどまらず肺がん等の胸部疾患の予

第3回南国市健康づくり講演会

◎とき	10月5日(土)
◎ところ	南国市市民体育館
◎日程	9:30~16:00 変わった視野での健康診断 13:00~13:15 開演挨拶 13:15~13:35 「健康の要は身 口 意」 13:35~13:50 南国市医師会 「8020運動をしていますか」 13:50~14:00 南国市歯科医師会 「健康づくり実践報告」 14:00~15:30 久礼田地区健康づくり推進委員会 「歌は世につれ、世は歌につれ」 小林亜星氏

入場料は無料です。皆さん、お気軽においでください。詳しいことのお問い合わせは、保健課(☎市役所内線141、145)まで。

交付決定 選挙の上決定

◎詳しいことのお問い合わせは、総務課総務管理係(☎市役所内線432)まで。

【総務課】

防へて発展しています。

複十字シールは、実用性にかけるものですが「社会奉仕活動のための募金」として皆さんの協力をお願いするもので、南国市では36万円を目標に、衛生委員さんを通じて協力要請にうかがいます。

【保健課】

南国市合同慰霊祭

とき 10月15日(木)午後1時~  
ところ ホリデイ・イン・ホール  
参加を希望される方は、ハガキに住所、氏名、年齢を記入の上、9月27日までに市役所総務課総務管理係まで郵送してください。

◎受給資格 平成3年9月15日現在、満80歳以上(明治44年

南国市一斉  
ウォーク

フリー大会  
参加者募集

南国市では、10月10日体育の日(行事として)、全市一斉のウォークラリーを次のとおり開催します。ウォークラリーとは、途中の課題(楽しい問題)を解きながら、グループで歩くおもしろい野外ゲームです。年齢、性別を問わず行えるゲームなので、家族や友人、職場の仲間などどしどし参加してください。

【とき】 10月10日体育の日 午前9時スタート

【集合場所】

国府小学校(白木谷・奈路・久礼田・岡豊・国府小学校下の方)  
長岡小学校(長岡・後免野田・大篠・日章小学校下の方)  
十市小学校(大湊・稲生・三和・十市小学校下の方)  
【コース】 各会場ごとのふるさと発見コース

のグループで参加  
【申し込み】 保幼小、中学生はそれぞれの園、学校へ、一般の方は直接市民体育館へ電話で申し込み  
【締め切り】 9月28日  
【参加費】 無料  
※詳しいことのお問い合わせは、市民体育館(☎03498)まで。  
【市民体育館】  
自分の住まいを  
より住み良く  
日曜大工教室  
【講師】 西沢正人さん(日本日曜大工クラブ理事)  
【内容】 ふすま・障子の張り替え、水栓蛇口・トイレの故障修理  
【とき】 10月3日(木)・4日(金) 午前10時～午後3時  
1日目:講師講座  
2日目:実習  
【ところ】 大篠地区公民館  
【定員】 1日目:100人、2日目:50人  
【申し込み】 電話で中央公民館(☎03498)まで申し込み(定員になり次第締め切

警察官募集

高知県警察では、次のとおり警察官の募集を行います。

【受験資格】 昭和39年4月2日から49年4月1日までに生まれた男子で、学校教育法による4年生の大学等を卒業した者(平成4年3月までに卒業見込みのものを含む)は除かれます。  
【採用予定】 15名程度  
【受付期間】 10月5日まで  
【一次試験】 10月20日(日)

今回の採用試験は、本県警察を希望する方のほか警視庁、大阪府警を希望する方も同時



【総務課】  
【参加費】 無料  
※詳しいことのお問い合わせは、中央公民館まで。  
困窮・将棋  
サークル  
会員募集  
南国市中央公民館の囲碁・将棋サークルでは、次のとおり同好者の募集を行っています。

【中央公民館】  
【対象】 身体障害者の方で肢体が不自由な方(上肢・下肢・体幹及び移動機能に障害を有する方)が足代わりとして自ら運転し、障害者本人または障害者と生計を一にする者が所有する車  
【割引料金】 通行料金の50%  
【手続き】 身体障害者手帳、車検証、免許証を持参の上、福祉事務所社会係まで

臨時職員を  
募集します

南国市役所では、臨時職員を募集しています。希望者は、自筆の履歴書に写真をはって、総務課職員係まで提出してください。

【職種】 一般事務  
【仕事の内容】 市役所の本庁、その出先での補助的業務  
【勤務時間】 原則として午前8時30分～午後5時(超過勤務がある場合もあります)  
【締め切り】 9月30日

※なお、履歴書を提出されても雇用されるとは限りませんのでご了承ください。詳しいことのお問い合わせは、市役所総務課職員係(☎市役所内線433)まで。

移動図書館カレンダー

日	曜	場所	時間
9/26	木	久礼田保育所 市農協久礼田支所 植野公民館 岡林幹展氏宅前 久礼田小学校	10:30~11:00 11:10~11:30 2:00~2:30 2:40~3:10 3:20~4:00
27	金	市農協瓶岩支所 奈路公民館 奈路小学校 笠の川公民館 八京公民館 白木谷公民館	9:30~10:00 10:20~10:50 11:00~11:30 1:30~1:50 2:00~2:20 2:30~3:00
10/1	火	十市保育所 札場バス停前 九十園芸組合前 十市小学校 十市農協 阿戸公民館	9:40~10:10 10:20~10:50 11:00~11:30 12:50~1:20 1:40~2:10 2:20~2:50
2	水	中沢建材店前 福生保育所 かりやストア前 小久保公民館 福生郵便局前 福生小学校	9:40~10:10 10:20~10:50 11:00~11:30 2:00~2:20 2:30~2:50 3:30~4:00
3	木	里保育所 浜改田公民館 夢園芸組合前 山口団地 三和地区公民館 三和小学校	9:40~10:10 10:20~11:00 11:10~11:30 2:20~2:40 2:50~3:20 3:30~4:00
4	金	大湊保育所 市農協前浜支所 浜窪市営住宅 宝生寺駐車場 大湊小学校	9:40~10:10 10:20~10:50 11:00~11:30 3:00~3:20 3:30~4:00
8	火	物部公民館 西川権科駐車場 高知高専宿舎 久岐バス停北側 下島浜集会所 日章小学校	9:40~10:10 10:20~10:50 11:00~11:30 2:10~2:30 2:40~3:00 3:20~3:50
9	水	岩村保育所 岩村公民館 都築たばこ店北側 番南中学校 市農協立田出張所 八幡バス停北側	10:00~10:30 10:40~11:00 11:10~11:30 1:00~1:30 1:40~2:10 2:20~2:50

※市立図書館の開館時間は午前9時～午後5時で、毎週月曜日の午後および日曜日、祝祭日、毎月末日は休館です。

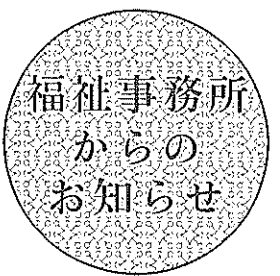

有料道路通行料金  
割引証の発行

【対象】 身体障害者の方で肢体が不自由な方(上肢・下肢・体幹及び移動機能に障害を有する方)が足代わりとして自ら運転し、障害者本人または障害者と生計を一にする者が所有する車  
【割引料金】 通行料金の50%  
【手続き】 身体障害者手帳、車検証、免許証を持参の上、福祉事務所社会係まで

敬老の日  
老人福祉週間

9月15日(敬老の日)から21日までは「敬老の日・老人福祉週間」です。

家族介護者教室

【テーマ】 「家庭でできる生活リハビリ」  
【講師】 白根荘奈母  
【とき】 9月28日(日) 午後2時～4時  
【ところ】 デイ・サービスセンター「藤寿苑」  
※詳しいことのお問い合わせは、福祉事務所社会係(☎市役所内線161)まで。

市の統計 8月

面積 125.11km<sup>2</sup>(平成3年8月31日現在)

《人の動き》		《交通事故》		《救急》	
人口	47,551人	発生件数	39件	出動回数	103回
男	22,840人	死者	0人	急病	40回
女	24,711人	傷者	45人	交通事故	36回
前月比	8人減	火災		一般事故	16回
世帯数	17,345世帯	発生件数	1件	その他	11回
出生	30人	建物	1件	その他	
死亡	28人	山林	0件	建築確認申請	29回
転入	115人	その他	0件	開発許可申請	6件
転出	125人	被害額	160万円	農地転用許可申請	6件

南国市役所……………〒783 南国市大楠甲2301 ☎032111(代)

十市支所☎0347 ・ 岡豊支所☎0386 ・ 領石支所☎0020

# 9・10 市民カレンダー 9月26日から10月10日まで

## ☆健康相談など

内 容	地区	日 曜	受付時間	場 所	対 象
健康相談	野 田	9/26 木	10:00~11:00	上野田公民館	
	大 篠	27 金	9:30~11:00	篠原北公民館	
			1:30~3:00	能間公民館	
健康・育児相談	野 田	26 木	9:30~11:00	下野田公民館	
健康相談・伝達講習	岩 村	26 木	9:30~11:00	岩村地区公民館	
	黒 滝		10:00~11:00	黒滝公民館	
乳幼児BCG	全地区	27 金	1:40~2:15	中央公民館	
胃がん検診	岡 豊	27 金	7:30~9:30	岡豊地区公民館	
乳がん・子宮がん検診	奈 路	30 月	10:00~11:00	奈路公民館	
	久礼田		1:30~3:00	久礼田体育館	
結核・肺がん検診	久礼田	26 木	9:30~10:10	久礼田体育館	
	瓶岩・奈路		10:30~11:15	市農協瓶岩支所	
	岡 豊		1:30~2:10	岡豊地区公民館	
	長岡東部	27 金	2:30~3:15	定林寺公民館	
			9:30~11:00	長岡農協会館	
			1:30~2:10	日章地区公民館	
岩 村		2:30~3:15	岩村地区公民館		
麻 し ん	全地区	27 金		市内各医院	個人通知者
高血圧教室	全地区	27 金	9:30~	大篠地区公民館	
健康講演	久礼田	27 金	1:30~	久礼田老人憩いの家	
健康相談	久礼田	10/1 火	9:30~11:00	久礼田体育館	
	大 篠	4 金	2:30~3:30	西野々公民館	
	白木谷	7 月	1:30~3:00	白木谷公民館	
健康・育児相談	十 市	7 月	9:30~11:30	十市老人憩いの家	
	長岡西部		10:00~11:30	中央福祉館	
	立 田		8 火	1:30~3:00	
育児相談	久礼田	1 火	1:30~3:00	久礼田体育館	
	大 篠	4 金	1:30~2:30	西野々公民館	
4カ月児健診	全地区	2 水	1:30~2:30	市役所5F委員会室	個人通知者
10カ月児健診	全地区	1 火	1:30~2:30	市役所5F委員会室	個人通知者
1歳6カ月児健診	全地区	3 木	1:00~2:00	市役所5F委員会室	個人通知者
3歳児健診	全地区	9 水	1:30~2:30	市役所5F委員会室	個人通知者
乳幼児ツベルクリン	全地区	2 水	1:50~2:15	岡豊地区公民館	個人通知者
乳幼児BCG	全地区	4 金	1:50~2:15	岡豊地区公民館	個人通知者
胃がん検診	後免・駅前・西野田	7 月	7:30~9:30	市立図書館前	申し込み者
	野田・岩村	8 火		ライスセンター	
結核・肺がん検診	大 篠	5 土	9:30~11:30	市民体育館	4月以降受診していない18歳以上の者
結核・肺がん・成人病検診	商成・下島越	8 火	9:30~10:30	南部福祉館	
			1:30~2:30	中央福祉館	
三種混合	全地区	2 水		市内各医院	個人通知者
		9 水			
麻 し ん	全地区	4 金		市内各医院	個人通知者
成人病・施設検診		4 金		市内23医療機関	1月以降成人病検診を受診していない65以上の者
		8 火			
糖尿病教室	全地区	9 水	1:00~	大篠地区公民館	個人通知者
栄養教室再研修	全地区	1 火	10:00~	大篠地区公民館	個人通知者
健康づくり推進大会	全地区	5 土	1:00~3:30	市民体育館	
リハビリ教室	全地区	9 水	1:30~	社会福祉センター	
愛の献血	全地区	9 水	9:30~11:30	南国ショッピングプラザ	16~64歳の希望者
			12:00~1:00	ひまわり乳業南国工場	
			2:30~4:45	JR後免駅	
不要犬引き取り	全地区	1 火	9:00~9:30	市立図書館前	
無料法律相談日…9月5日(10:00~12:00)場所・社会福祉センター あらかじめ電話で社会福祉協議会(☎4444)に予約してください。					

## ☆金属類の収集

日 曜	地 区
9/26 木	十市北部、岩村
27 金	奈路、瓶岩、白木谷
28 土	国分、左右山、比江、北小籠
10/1 火	領石、植野、久礼田、植田
2 水	能間、野田口、朝日町、城陸、榎田町、稲吉、西窪、新川
3 木	山崎、八木、田井、関、竹中、西野々、住吉野、伊達野、大桶団地篠原、明見
4 金	笠ノ川、八幡、小蓮、定林寺、滝本、蒲原、蒲原団地
5 土	常通寺島、小籠、中島、江村、吉田、三軒屋
7 月	片山、里改田、浜改田
8 火	東崎西部、日吉町、東崎東部、宇田
9 水	1区~8区(小籠住宅を含む)、祈年
10 木	立田、田村

## ☆不燃物(金属類以外)の収集

日 曜	地 区
9/26 木	植田、久礼田
27 金	植野、領石
28 土	瓶岩、奈路、白木谷
30 月	十市北部、県庄蒲原団地
10/1 火	里改田、片山
2 水	浜改田
3 木	前浜、下島、久枝
4 金	立田
5 土	田村
7 月	十市南部
8 火	稲生
9 水	能間、野田口、城陸、榎田町、朝日町
10 木	稲吉、西窪、新川

9月は水銀を含むごみ(蛍光灯・乾電池等)の収集月です。出す場合は、必ず指定の水銀用ごみ袋に入れ、不燃物(金属類以外)の収集日に出してください。

## ☆休日在宅医

日 曜	当 番 医	電 話
9/29 日	なんごく産婦人科(大桶)	☎2910
10/6 日	川村胃腸病院(立田)	☎3030
10 木	川田内科(後免町)	☎2501

土曜閉庁 9月28日・10日12日 (本庁・支所・水道局・福祉館・少年育成センター)