

広報

なんこく

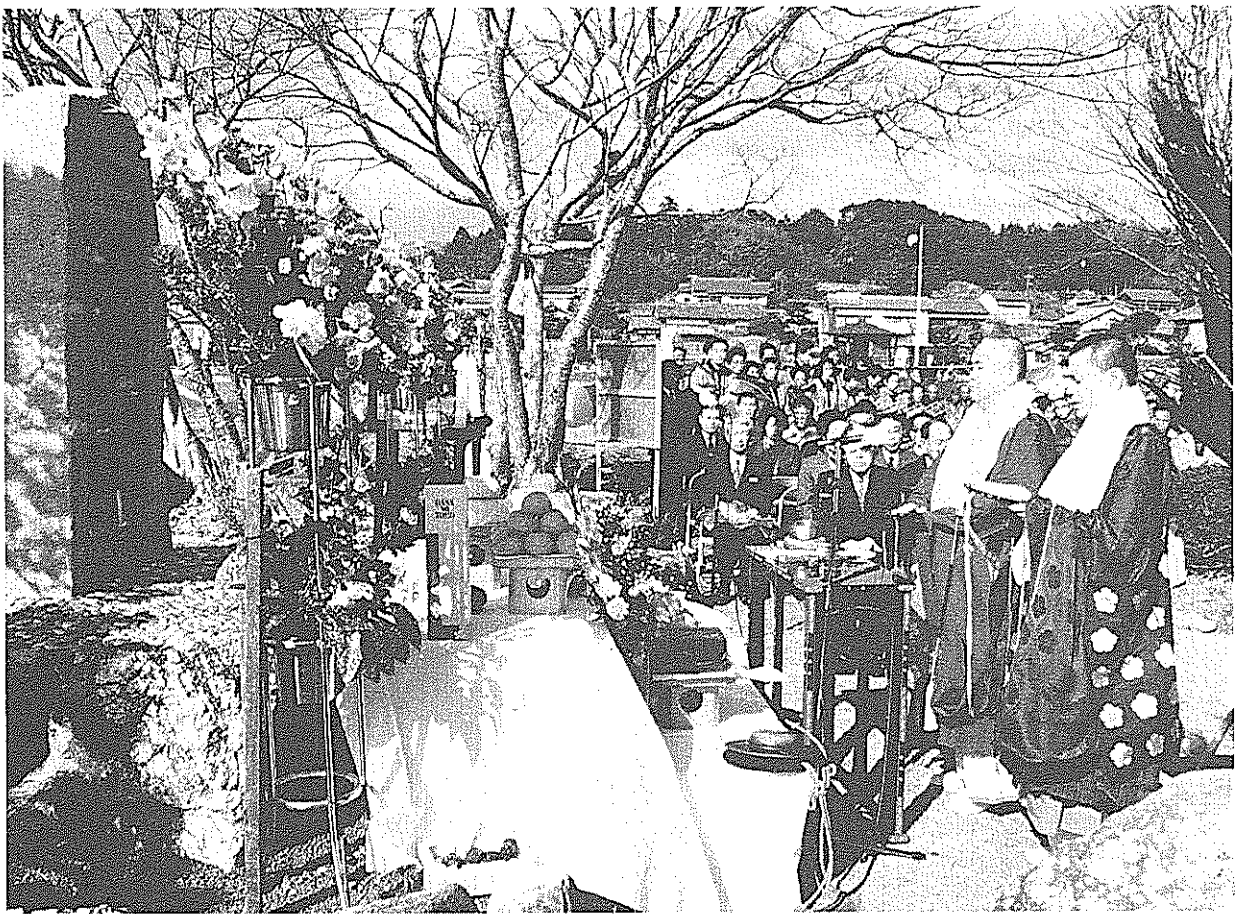

紀貫之をしのび（第7回土佐日記門出のまつり）

——とじておくくと便利です——

1991

2/15

№ 564 月2回発行

市民憲章（抜粋）

- 1、文化財と自然を保護し、新しい文化のかおり高い歴史のまちを築きましょう。
- 1、青い空、清い海、緑の山野、そして豊かな太陽のふりそそぐ、健康で明るいまちにいたしましょう。
- 1、川は市民の顔、清くて豊かな流れをつくりましょう。
- 1、老人は市民の宝、小さい親切運動と福祉の豊かなまちにいたしましょう。

まず消そう火への鈍感 無関心

春の全国火災予防運動 3月1日〜7日

冬から春先にかけて、一年を通じて最も火災、しかも大きな火事が多いのを「春」存じですか。この時期は空気が乾燥する上、春一番に代表される強い風が続く、また、山田堰の水止めもあり、火災が発生しやすい条件がそろっています。

物火災で、実に十四件。原因は、たき火の不始末や、ストーブの火が上で乾かしていた洗濯物に引火したり、天ぷらを揚げていた途中でその場を離れたりと、いったちよっとした油断。「どうしてあんなとき...」こんな後悔をしないようにしてください。

7つのポイント

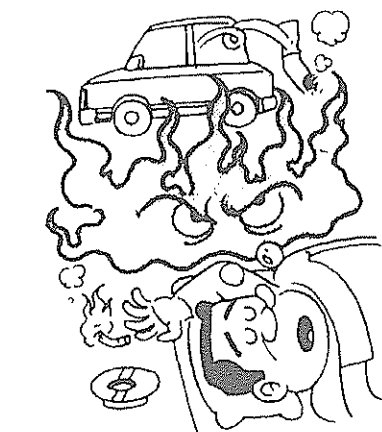

○寝タバコとタバコの投げ捨て
火事のもと
酒を飲んで寝タバコ布団に燃え移り、火事に。また、チリ箱へ捨てたタバコが火事のもとになったケースも。
○子供の火遊び気をつけて
子供が紙切れや枯れ草に火をつけて遊んでいて火事に。マッチやライターは子供の目の触れない場所に置き、火の恐ろしさを子供に教えておくことも大切。
○たき火は風のないときに
たき火から飛び火して燃え広がったケースもありました。風の強いときはくれぐれもたき火をしないように。火が消えるまでそばを離れず、終わったら水をかけて消しましょう。

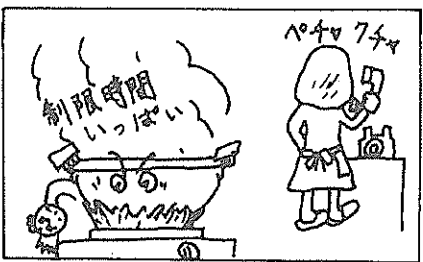

○揚げ物の途中でその場を離れない
火をつけたままで長電話をしていると...その場を離れるときは必ず火を消して。
○家の回りの燃えやすいものは火種になります
放火されない環境づくりを。
○風呂をたく前に水の確認

家庭から

火を出さない

中村朋子南国市婦人防火クラブ 連合会長
天ぷら油火災が火事の原因の上位を占めています。主婦の立場で、家庭から火を出さないをモットーに。十二月には婦人防火クラブ連合会ができました。現在会員は二百五十二人。南国市全体にその輪を広げ、初期消火の技術も身につけて、万一火が出たら近所の人と連携して、私たちができる範囲で被害が最小限になるようにしていきたいと思っています。



平成2年の火災件数と損害額

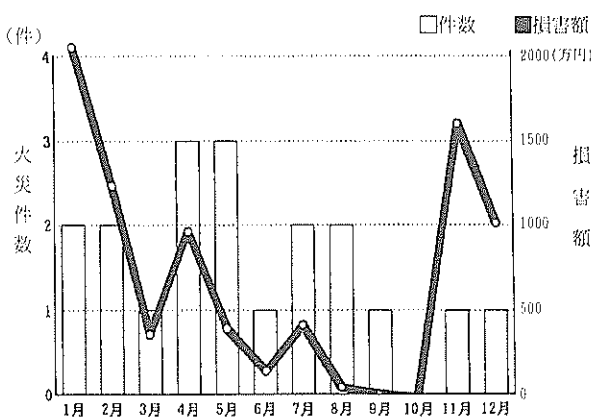

一歩譲って交通安全

県下で4番目に多い事故の発生

昨年一年間に、南国市では三百六十九件の交通事故が発生。六人の方が亡くなり、重傷十二人を含む四百四十五人の方がけがをしました。人口一千人当たりの発生件数は、県下で高知市、野市町、春野町に続きワースト四。一昨年の三百九十三件(死者二人、傷者四百七

十人)に比べると、件数、傷者こそ少し減っていますが、死者が大幅に増えるなど、交通戦争に一

層拍車がかかっています。死亡事故の原因は、酒酔い運転によるものが一人と、高速運転によるものが三人。交通三悪と呼ばれる酒酔い、無免許、高速運転が、重大事故につながりやすいことが、数字の上からも表れています。また、交差点内

の事故が多く、高齢者がハンドルを握る機会が増えて、事故に遭う立場から事故を起こす立場に変わってきています。高知県では、今年になって交通事故が昨年の同時期より件数で三十七件増え、死者については六人も多い九人となっております。重大事故多発の傾向が改ま

福を呼び込む

運転を

谷田豊喜交通安全指導員



先日南国バイパスで女性の方が車にはねられ、亡くなりました

は精神的な苦痛を、悪くすれば生涯引き起こすことになってしまいます。各自が自分の運動能力、車の性能、回りの状況を判断し、「相手に一歩譲る」「自分の命、他人の命を尊重する」という姿勢で、事故を防ぎましょう。

交通安全マナーアップ作戦

○無理な運転をせず、交通ルールをよく守り、安全運転を心がけましょう
○子供と高齢者には特に注意しましょう
○踏切では必ず一旦停止停止しましょう

土下座していた若者もいます。いい子です。それでも遺族は許してくれません。私たちには口出しのできない問題です。被害者にも加害者にもなりたくない。一秒か二秒待つことで凶を避け、福が呼べるなら私は待つことを選びます。

五分か十分家を早く出て、相手を止めるだろうではなく、相手が止まるだろうではなく、考えで賢い運転者、歩行者になってください。

注意 1秒

南国署管内の事故

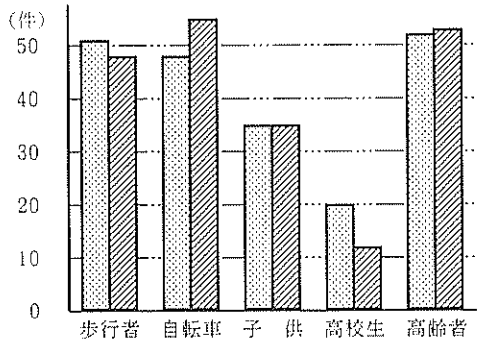

ドイツ・バイエルンの農村は今

——石見神楽&未来農業研究団バイエルンツアー報告 その2

川村 一成 (奈路・農業)

安普請でない村づくり

どこまでも続く緑のじゅうたんに敷きつめたような牧草地、教会を真ん中にして五十戸、百戸と固まった集落の景観、まる



でおとぎの国のような。こうした素晴らしい景観は、放っておいて保たれるものではなく、農地を荒れさせず、電線は地中化し、広告看板の設置を許さず、建物の大きさ、高さは厳格に規制されている結果。

バイエルンでは、景観をただ維持するだけでなく、バイエルン方式と呼ばれる特別の方針に沿って村づくりが行われている。自分たちの村は、居住、労働の場として、環境の面で、また文化の面で、五十年後、百年後にどうあったらよいか、村それぞれの未来図を作っている（この未来図づくりには子供や女性の声が特に反映される。例えば、古い建物はその面影を十分残

して修復するとか、新しい建物も村の景観にマッチしたものにしておけば、少くとも外壁には使わないようにするといった「安普請でない」村づくりが、住民主導で行われている。それに対して、州政府は、公共物だけでなく個人の所有物にも補助を出している。

日本でも近年似たようなことは行われているが、日本の場合「住民主体」とは言いながら、国の基準に合わせて役人が計画し、それに議員や地域のボスが乗るといったケースがほとんど。ここでは、あくまでも住民の住民による住民を含めた国民のための村づくりが進められている。

この方式は、バイエルンだけでなく、旧ドイツ全体へも広がりが、我が村は美しく・全国コンクール」には五千を超す村から応募があるそうだ。



新しい建物と古い建物の調和が見事なウルムの街

どの村も村民みんなでカンカンガクガクやりながら、全国一美しく住みよい村にしようと、その過程も楽しみながら頑張っているわけだ。

環境を守る農村

こうした村づくりの基本は、環境を保全するということであり、特に農業については、単に

食糧の生産あるいは地域産業であるといった役割評価だけでなく、国土を守り、水と緑を保つ上で絶対に減ぼしてはならないものであるという、都市住民を含めた国民的合意がしっかりしている。

一方、農業者の方にも、農業経営確立のためには何をやってよいという考え方はなく、農業は人間活動である経済行為の一つであり、その基盤として環境保全があるという大きな視点に立っている。ともすれば目先の利害に「喜一憂してあくせくと生きている我が身を恥じ入ったしだい。

「貧しく悠然と

何軒か畜産農家を訪れた。ある農家は、牧草地に二〇畝を持ちながら、牛（肉乳兼用種）はわずか二十頭。ほかの農家も草地と飼養頭数の比率はほぼ同じ。何とももったいない。聞けば、バイエルンの緯度はサハリンと同じくらいで、夏場にも気温はあまり上がり乾燥するため、日本みたいに牧草は伸びないし、冬は三、四カ月雪に埋まるため、自給飼料で賄うとなると、この



パンを焼き、チーズやバター、ピクルス、キャベツの酢漬けザウアークラウトを自分たちで作り、家具調度品を百年もの間大切に使い、石見神楽と合同公演したカベレという農民吹奏楽団に参加したり、夏には地中海方面へキャンプに行ったりする。農作業に追われるばかりではない生活の楽しみが、農家としての誇りに、心の豊かさによって表れてくるのだらう。

(4回シリーズ)



「一」緒に

高さを証明

野田歌謡クラブ

十一月四日に龍馬歌謡大会が桂浜で行われ、高知県歌謡愛好者の皆さん総勢七十人が、ハワイ旅行目指して日ごろの力を競い合いました。

その結果、南国市から見事私と三谷佳奈さん（関）が優勝（高知県知事賞）と準優勝（高知市長賞）に選ばれ、ハワイへの切符を手にし、南国市はレベルが高いとほかの愛好者たちを驚かせました。

二人は、みんなから高知代表でしっかり頑張ると励まされ、少し固くなっていましたが、十二月十一日から六日間ハワイ

見所ガイド

春の一日

唐岩梅林へ

白木谷の唐岩梅林の梅の花が見ごろに。

唐岩梅林は樹齢四、五十年から百年の紅梅や白梅約三百本が谷を埋めています。梅林では手作りのたけのこ寿司やかりかり漬けなども味わえ、毎年大勢の家族連れなどが訪れて、観梅を楽しんでいます。今年は今がちょうど見ごろで、二十日過ぎまでは楽しめます。

梅林についてのお問い合わせは、唐岩憲夫さん（☎0180-1）または唐岩白龍さん（☎0180-



1338）まで。

「捜しています

きつねの襟巻き

二月一日の夕方六時から六時二十分ぐらいの間に、東崎と大津の間で、茶色のきつねの襟巻きをなくしました。

拾われた方は、仙頭重代（東崎七〇七 ☎2606）までご連絡ください。

市民のページにお気軽に皆さんの「声」をお寄せください。あて先は、南国市広報委員会

(〒783 南国市大浦甲1-33) ☎2111 内線423)です。

ふるさと見聞録

ケンプテン郊外規模が適当とのこと。乳量、乳価から計算して、この規模だと年収は五百万円から六百万円、所得は三百五十万円から四百万円だ。物価は日本よりほんのちょっと安いだけだから、家族三、四人でこの所得では生活は苦しいだろうと思うのだが、なかなかどうして実にゆったり堂々と「豊かな」生き方をしている。

募集してます 禁煙標語

厚生省では禁煙・分煙に関する標語を募集しています。

○作品の規格 B5版の用紙にかい書で。1枚1作品、1人3作品まで。用紙の余白に住所、氏名、年齢、性別、職業、電話番号を明記してください。

○締め切り 2月28日（当日消印有効）

○送り先 厚生省保健医療局健康増進栄養課

〒100 東京都千代田区霧ヶ関1-2-2-45

最低賃金の

お知らせ

最低賃金制とは、使用者がこれより低い額を労働者に支払ってはならないという制度で、一部の摘要除外を除くすべての労働者と、一人でも労働者を使用している人に適用されます。

※最低賃金についてのご相談、お問い合わせは、高知労働基準局（☎095181）または高知労働基準監督署（☎093241）まで。

高知県最低賃金 (円)

産 業	日額	時間額
電子応用装置・電子機器用・通信機器用部品製造業	4,213	527
一般貨物自動車運送業 (大型貨物自動車運転業務従事者)	6,184	773
食料品・飲料・飼料製造業	3,950	494
木材・木製品・家具・装備品製造業	4,054	507
機械すき紙・板紙・製紙パルプ製造業	4,017	503
窯業・土石製品製造業	4,203	526
機械・金属製品等製造業・自動車整備業	4,175	522
卸売・小売業	3,949	494
道路貨物運送業	3,986	499
(うち大型貨物自動車運転業務従事者)	5,754	720
上記以外の全産業	3,796	475

統計調査員を

募集します

南国市では、国勢調査や事業所統計調査などの各種の統計調査にあたっていただく調査員を募集します。

調査をお願いするのは、国が決めた指定統計調査で、原則として自宅周辺の地区。調査の時期や方法などは調査の度に適宜

ご連絡いたします。

統計調査は国や県、市の行政施策の基礎資料となる重要なもので、正しい行政のためには正確な統計調査が不可欠。あなたの積極的なご協力をお待ちしています。

※詳しいことのお問い合わせ、お申し込みは、市役所企画課広報統計係（☎0932111内線423）まで。

【企画課】

同和教育シリーズ

部落はいつ、だれが、何のために

つくったのでしょうか ⑭

今月から、野中部落について述べてみます。一九五五年（昭和三十年）発行の長岡村史の中の土佐州郡志に坂折山のことか書かれており、古松や老ひのきが生い茂り別名越山とも呼ばれていたとあります。

京都市内やその周辺地区、特に京都市内の被差別部落の旧地名や古地図を調査しても、坂折、サカオリ、その他の類似した地名は、全く見当たらないので、この説は信頼できません。

また、長宗我部時代の天正地検帳には、坂折十一名、北野二十一名の坂ノ者が記録されています。しかし、北野の地名は坂折山周辺には全く見当たらず、廿枝の八坂神社周辺に北野の地名が残っていますが、今日の部落との関わりは全く分かっていません。この人たちは、陰深寺の寺領や散田のうち三町八反三代五歩（約三八、〇〇〇平方尺）を耕作したり、扣地として保有しており、また江村郷小籠村にも一町二代二歩（約一〇、〇〇〇平方尺）の耕地を分有していました。

野中兼山が土佐の仕置家老に就任以来、全藩にわたって開拓の大事業を興したことは前に詳しく述べましたが、物部川に山田堰を構築し、何本もの運河を掘って、後に土佐の穀物倉とも言われた香長平野開拓の大事業もその一つです。中でも、上井・中井・舟入の三つの運河は、下流一帯を豊かな米作地帯に変えました。この大事業のうち、西野地村（旧長岡村の大部分）の開拓は、野地大地に続く丘陵地帯なのでかなり難工事です。野中兼山は、これらの開拓に、旧長宗我部の遺臣を「郷士」の身分に取り立てて山内家の家臣並みに扱ったことし、彼らの自尊心を利用して開拓の核にしました。これは野市台地その他でもとられた方法ですが、新田開

発と長宗我部の遺臣の一領具足組の懐柔をねらった一石二鳥の方策で、一人に三町歩程度の荒地を与え、なるべく短年月の間に開墾させようとしたのです。

そのほか、豪農や富家、家中の武士まで余剰資本を投じて、開拓に取り組んだのですが、実際に開墾の主労働力になったのは、農家の二、三男で耕地を持たない者や影百姓として独立農家を経営できない者でした。彼らの労働によって香長平野が次第に米の栽培ができる美田に変わってきました。開墾が終了すると、開拓の核となった郷士、豪農、富家たちは、一部の開墾労働者を小作農民として、自分の管理下に置きました。

一方、小作になれなかった一部の人たちは、水の便の悪い未開拓の土地に残っていた坂折山周辺に入り、坂ノ者たちとともに開墾、開田に従事するようになりしました。この人たちが後に、身分の再編成の過程で賤民扱いをされ、やがて部落に入れられたものではないかと考えられます。

(つづく)

税務署から・・・

消費税確定申告書の

提出は4月1日まで

◎個人事業者の方の消費税の確定申告が始まります

昭和63年中の課税売上高が3千万円を越える事業者の方は、平成3年4月1日までに平成2年分の「消費税確定申告書」を作成して所轄の税務署に提出し、その消費税額を納付してください。

なお、「消費税確定申告書」には簡易課税用と一般用の2種類があります。

①昭和63年中の課税売上高が5億円以下の課税事業者で、「消費税簡易課税制度選択届出書」を提出している方は、「消費税確定申告書（簡易課税用）」を提出してください。

②①以外の方は、「消費税確定申告書（一般用）」を提出してください。

◎所得税及び消費税の納税は振替納税で

所得税及び消費税の納税方法は、銀行などの預金口座から振

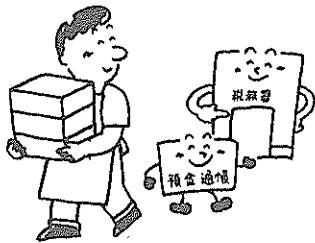

り替えによって納税する振替納税の制度があります。この制度を利用すれば、納税のための手数が少なくて済みます。また、ついうっかり納期限を忘れ滞納してしまふこともなくなり、大変便利です。振替納税の利用をお勧めします。

新たに振替納税を希望される場合は、預貯金先の金融機関か税務署に「預貯金口座振替依頼書」を提出してください。

◎還付金の受け取りは口座振り込みで

申告により、税金が還付される方は、還付金額の多少にかかわらず銀行など金融機関の預金口座への振り込みを利用できます。

預金口座への振り込みを希望される方は、申告書下部の「還付される税金の受取場所」欄へ、振込み先の金融機関名、預金の種類、口座番号を記入してください。ただし、指定できる預金口座は、申告した本人名義のものに限りません。

※詳しいことのお問い合わせは、南国税務署総務課（☎03215）までお気軽に。

集落整備事業

集会所、農道

などの改修

申し込みは3月20日まで

集会所（部落公民館）や農道、用水路などの平成3年度の改修申し込みを集落整備事業の実施を前提として受け付けます。

この事業は、県費と市費の補助事業で、地元も一定の金額を負担する必要があります。

事業費が50万円以上で、単年度で完了するものを対象とします。1集落1申請なので、十分話し合った上で、3月20日まで

にお申し込みください。平成2年度に採択されなかった集落も新たに申請してください。

※申請用紙の請求や詳しいことのお問い合わせは、市役所総務課総務管理係（☎032111内線432）まで。

【総務課】

美しいまちづくり

推進事業

雑排水路の整備

申し込みは3月末日まで

地域の浸水や環境汚染の原因になっている雑排水路を対象とした下水排水路整備の平成3年度分の申し込みを3月末日まで受け付けています。

原則として受益戸数が10戸以

今月の納税

固定資産税（4期分）、国保税（6期分）

納期限は 2月末日 です

市税は納期限内に納付しましょう

※口座振替をご利用の方は引き落とし不能にならないよう納期限前に口座の残金をお確かめください。

上で、1集落1事業とします。

また、施設整備のための工事費、工事請負費は200万円までです。

※詳しいことのお問い合わせは総務課総務管理係（☎032111内線432）まで。

【総務課】

24時間

健康テレホン

サービス

高知保険医協会では、電話を通して健康をお届けする24時間健康テレホンサービスを行っています。お気軽にご利用ください。

☎電話番号 08800

2月のテーマ

月曜日 あこの病気ーあこの節症ー

火曜日 肝臓のはたらき

水曜日 成人の手首の骨折

木曜日 乗り物酔い

金曜日 家族の介護力を見直す

土・日曜日 暖房と健康

※時間は朝9時から翌朝9時までです。詳しいことのお問い合わせは、高知保険医協会（☎01428）まで。

（建設工事指名願） 物品見積競走参加

受け付けは
3月1日～20日

○建設工事指名願
平成3年度の南国市が行う建設工事等の「指名競争入札参加審査申請書（指名願）」の受け付けを、3月1日から20日まで行います。

様式は、市内・県内業者は県指定様式、県外業者は建設省統一様式です。市内業者は、市税納税証明書添付してください。証明書（一部200円）は税務課税務管理係で発行しています。また、経営事項審査を受けた業者はその通知書の写しを添付してください。

申し込みは、財政課財政係まで。郵便でも受け付けます。

○物品見積競争参加
平成3年度、4年度に南国市が購入する物品の競争見積参加の申請書の受け付けを、3月1日から3月20日まで行います。

物品購入（印刷、修繕を含む）の入札に参加を希望する方は、財政課へ申請書を提出してください。申請書は財政課財政係で交付します。

なお、詳しいことはそれぞれの係でお尋ねください。

◎財政課財政係（〒783 南国市大浦甲二二〇） ☎211123

◎水道局（〒783 南国市大浦甲一九六〇一二） ☎1234

◎高等学校・普通科コース（通信教育）3年間の学習で高卒資格が取得できます。

◎高等学校・専科生コース（通信教育）希望科目を学習して単位が取得できます。

◎専攻科・社会福祉コース（コミュニティ・スクール）高校卒業後、2年間の学習で「NHK学園ボランティア」の認定資格が得られます。

■申込締切 4月15日（専攻科は4月5日）
※詳しい案内書を希望の方は、NHK学園8E11係（〒186101 東京都国立市富士見台二二三）へハガキで、コース名、あなたの郵便番号、住所、氏名、電話番号を記入して請求ください。

【総務課】
2月1日号広報なんこく2ページ最下段の「奈路小学校（井上正彦校長）」は、「井上富晴校長」の誤りでした。また、同13ページ「連絡員さん 交代したら連絡を」の中の「連絡は、総務課税務係」は「総務課総務係」の誤りでした。おわびして訂正いたします。

NHK学園では、平成3年度の高等学校の生徒と専攻科の学生を募集しています。

今月から「老人医療受給資格」ができました。また、65歳以上で身体障害者手帳の1級から3級まで、聴覚・言語・下肢障害の場合は一部4級までと同程度の障害の認定を受けた方は、老人医療の該当となります。障害年金証書、身体障害者手帳などの障害の程度を証明するものと医療保険証、印鑑を持って、保健課給付係で手続きをしてください。

山田堰の水止め
3月1日～9日
しゅんせつ作業のため、次の通り山田堰井筋水系の水止めを行いますので、火災予防や園芸用水の確保などに協力ください。

山田堰井筋水系全部
水止め期間
3月1日：午前8時断水
3月9日：午後5時通水
水止め水路
山田堰井筋水系全部
※ただし、天候、しゅんせつ作業の都合で延長することもあります。

山田堰井筋土地改良区
特別土地保有税
南国市においては、5千平方メートル以上の土地を取得するか、所有する土地が5千平方メートル以上になった場合に対象となり、10年間課税されます。
納税義務者は、土地の所有者又は取得者です。
次の場合は、非課税になります。
①農林業の経営規模の拡大、工

市税のはなし⑥
市では市民の皆さんのご要望にお答えしてさまざまな仕事をしていますが、そのための財源の中で市民の皆さんに直接負担していただいているのが市税です。市の収入の約25%を占めています。

特別土地保有税
特別土地保有税は、土地投機等の抑制を目的として設けられたものです。
南国市においては、5千平方メートル以上の土地を取得するか、所有する土地が5千平方メートル以上になった場合に対象となり、10年間課税されます。
納税義務者は、土地の所有者又は取得者です。
次の場合は、非課税になります。
①農林業の経営規模の拡大、工

●移動図書館カレンダー

日	曜	場所	時間
26	火	明見保育所	10:00~10:30
		星神社前	10:40~11:00
		鈴木理髪店西側	11:10~11:30
		医大中島宿舎	1:30~2:10
		蒲原県営住宅	2:20~3:20
27	水	医大蒲原宿舎	10:10~10:50
		定林寺公民館	11:00~11:30
		エレファント駐車場	2:30~3:00
		岡豊小学校	3:10~3:50
		北陵中学校	4:00~4:30
31	金	久礼田保育所	10:30~11:00
		市農協久礼田支所	11:10~11:30
		植野公民館	2:00~2:30
		岡林幹展氏宅前	2:40~3:10
		久礼田小学校	3:20~4:00
5	火	市農協瓶岩支所	9:30~10:00
		奈路公民館	10:20~10:50
		奈路小学校	11:00~11:30
		笠の川公民館	1:30~2:00
		八京公民館	2:10~2:30
		白木谷公民館	2:40~3:10
6	水	十市保育所	9:40~10:10
		札幌バス停前	10:20~10:50
		丸十園芸組合前	11:00~11:30
		十市小学校	12:50~1:20
		阿戸公民館	1:50~2:20
		園芸組合前	2:30~2:50
7	木	中沢建材店前	9:40~10:10
		福生保育所	10:20~10:50
		かりやストア前	11:00~11:30
		小久保公民館	2:00~2:20
		福生郵便局前	2:30~2:50
		福生小学校	3:00~3:40
8	金	里保育所	10:00~10:30
		浜改田公民館	10:40~11:30
		松村鉄工所前	2:20~2:40
		三和地区公民館	2:50~3:20
		三和小学校	3:30~4:00

※市立図書館の開館時間は午前9時～午後5時で、毎週月曜日の午後及び日曜日、祝祭日、毎月末日は休館です。

市の統計1月

面積 125.11km² (平成3年1月31日現在)

《人の動き》	《交通事故》	《救急》
人口 47,472人	発生件数 38件	出動回数 78回
男 22,880人	死者 0人	急病 44回
女 24,592人	傷者 39人	交通事故 19回
前月比 3人減	《火災》	一般事故 4回
世帯数 17,215世帯	発生件数 3件	その他 11回
出生 37人	建物 1件	《その他》
死亡 45人	山林 1件	建築確認申請 42件
転入 110人	その他 1件	開発許可申請 6件
転出 105人	被害額 2,040万円	農地転用許可申請 9件

2・3

市民カレンダー

2月26日から3月10日まで

☆健康相談など

内 容	地区	日 曜	受付時間	場 所	対 象
健康相談	明見	2/26 火	1:30~4:00	明見公民館	
	黒滝	27 水	10:00~11:00	黒滝公民館	
健康・育児相談	前浜	27 水	1:30~3:00	南部福祉館	
健康・育児・歯科相談	三和	28 木	1:30~3:00	三和地区公民館	
三種混合	全地区	27 水		市内各医院	個人通知者
リハビリ教室	全地区	27 水	1:30~	社会福祉センター	
栄養教室再研修	全地区	28 木	10:00~	大篠地区公民館	個人通知者
キッチンカー	榎田町	26 火	10:00~	警察官舎内広場	
	外山		1:30~	金田宅前	
愛の献血	全地区	26 火	9:30~12:00	土佐希望の家	16~64歳の希望者
			1:30~3:30	農協総合病院	
健康相談	久礼田	3/1 金	9:30~11:00	久礼田体育館	
	白木谷		1:30~3:00	白木谷公民館	
育児相談	久礼田	1 金	1:30~3:00	久礼田体育館	
健康・育児相談	西野々	1 金	1:30~4:00	西野々公民館	
	長岡西部	4 月	10:00~11:30 1:30~3:00	中央福祉館	
	稲生	8 金	9:30~11:30	稲生地区公民館	
10ヵ月児健診	全地区	5 火	9:30~10:30	市役所5F委員会室	個人通知者
4ヵ月児健診	全地区	6 水	1:30~2:30	市役所4F大会議室	個人通知者
1歳6ヵ月児健診	全地区	7 木	1:00~2:00	市役所4F大会議室	個人通知者
3歳児健診	全地区	8 金	1:30~3:00	中央公民館	個人通知者
麻疹	全地区	6 水		市内各医院	個人通知者
栄養教室再研修	全地区	1 金	10:00~	大篠地区公民館	個人通知者
愛の献血	全地区	1 金	9:30~11:00	三和農協食品市場	16~64歳の希望者
			11:15~12:30	三和農協野菜集出荷場	
			2:00~3:30	セイレイ工業	
		2 土	9:00~10:30	四国鉱発	
不要犬引き取り	全地区	5 火	9:00~9:30	市立図書館前	

無料法律相談日…3月2日(10:00~12:00) 場所・社会福祉センター
あらかじめ電話で社会福祉協議会(☎4444)に予約してください

☆金属類の収集

日 曜	地 区
2/26 火	久枝、下島、前浜
27 水	稲生
28 木	十市北部、岩村
3/1 金	笠ノ川、八幡、小蓮、定林寺、滝本、蒲原、蒲原団地
2 土	常通寺島、小籠、中島、江村、吉田、三軒屋
4 月	片山、里改田、浜改田
5 火	領石、植野、久礼田、植田
6 水	能間、野田口、朝日町、城陸、榎田町、稲吉、西窪、新川、
7 木	山崎、八木、田井、関、竹中、西野々、住吉野、伊達野、大桶団地、篠原、明見
8 金	後免、野田
9 土	陣山、三島、上末松、下末松、西山、上廿枝、西島、古市

☆不燃物(金属類以外)の収集

日 曜	地 区
2/26 火	笠ノ川、八幡、小蓮、定林寺、滝本、蒲原
27 水	中島、常通寺島、江村、小籠、吉田、三軒家
28 木	植田、久礼田
3/1 金	立田、十市北部、県住蒲原団地
2 土	田村
4 月	十市南部
5 火	里改田、片山
6 水	浜改田
7 木	前浜、下島、久枝
8 金	山崎、八木、田井、関、竹中、西野々、住吉野、伊達野、大桶団地
9 土	篠原、明見

3月は水銀を含むごみ(蛍光灯・乾電池等)の収集月です。出す場合は、必ず指定の水銀用ごみ袋に入れ、不燃物(金属類以外)の収集日に出してください。

☆休日在宅医

日 曜	当 番 医	電 話
3/3 日	西田順天堂内科(大桶)	☎1881
10 日	南国病院(大桶)	☎3137

土曜閉庁 2月23日・3月9日(本庁・支所・水道局・福祉館・補導センター)