～社会を明るくする運動月間～

刑務所作業製品の展示・即売

青少年・婦人問題相談所も

○7月17日○

◪日時・7月17日㈮、午前9時から

◪場所・市役所一階ロビーおよび四階大会議室

◪内容

○青少年健全育成相談所の開設

○婦人問題相談所の開設

※青少年、婦人問題についての悩みごとなど、お気軽にご相談ください（9時～12時）……四階大会議室（相談電話㈹2111内線444）

○心身をむしばむ恐ろしい「覚せい剤パネル展」悲惨な「交通事故パネル展」……一階ロビー（9時～12時）

○シンナー、覚せい剤のビデオ上映……一階ロビー（9時～12時）

○高知刑務所作業製品の展示即売会……一階ロビー（9時～1時）

タンス、戸棚、靴など。

○少年非行について公開ケース研究……四階大会議室（2時～4時）

多くの市民の参加、ご協力をお願いします。

【南国市社会を明るくする運動実施委員会、保護司会】

（第2回）

小学生のための企業訪問

申し込みは7月15日までに

南国市商工会青年部では、青少年育成事業として市内の小学校の3、4年生を対象に地元の企業訪問を行います。

これは、実際に企業を訪問し、その様子を勉強することで、地域社会を勉強する小学3、4年生に南国市をよく理解し、郷土愛を培ってもらおうというものです。

◪対象・市内の小学校3、4年生

◪人数・30人（応募者多数の場合は抽選を行います）

◪参加費・無料

◪日時・7月28日㈮　8時30分集合（雨天決行）

◪集合場所・南国市商工会駐車場

◪服装・体操服、帽子

◪訪問先・ひまわり乳業、セイレイ工業㈱土佐山田工場、双葉合木材団地、ミロク製作所

◪応募方法・往復ハガキに、住所、氏名、生年月日、性別、学校名、電話番号（緊急時の連絡先）、保護者氏名を記入、捺印して、〒783　南国市大埇甲一六二三―五　南国市商工会　第2回「小学生のための企業訪問」係まで。

◪締め切り・7月15日

※詳しいことは、南国市商工会（☎㈹3073）までお問い合わせください。

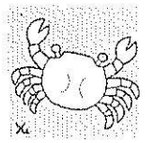

老人創作生産品の展示即売会

8月29日～30日　◇高知会館◇

この展示即売会は、老人の技能、経験を生かした手づくり作品や、老人が提供できる情報を自由に展示・販売（活用）できる場を設け、老人の創作、生産活動への意欲を高めるとともに、老人の持つ能力の活用について普及啓発することを目的としています。

◪日時

○作品搬入…8月28日㈮　午前9時30分～正午

○展示即売会…8月29日㈯～30日㈰　午前10時～午後5時

◪場所・高知会館2階（高知市本町5丁目6　☎㉔7123）

◎出品の申し込みは7月25日㈫から8月15日㈫まで。

※出品規定、出品の申し込み方法など詳しいことは左記まで。

高知市永国寺町6―19

高知県老人能力開発協会事務局

☎㉔7884

税務職員を募集○○○

国税庁では、税務職員（税務大学校普通科生）を募集しています。

国家公務員採用Ⅲ種試験（税務）に合格し、税務職員に採用されると、税務大学校で一年間教育を受け、卒業と同時に大蔵事務官として国の仕事に従事することになります。

応募要領は次のとおりです。

◎受験資格・昭和42年4月2日から45年4月1日までに生まれた者。

◎受付期間・7月8日㈬～7月15日㈬

◎試験日

第一次試験・10月4日㈰

教養、適性、作文

第二次試験

人物、身体検査

◎申込先・〒760　高松市松島町一―一七―三三　人事院四国事務局

※申込用紙は税務署にあります。

詳しいことは、南国税務署総務課（☎㈹3215）までお尋ねください。

健康づくりに関する○○標語を募集

「自らの健康は自ら管理し守っていく」という意識と姿勢を高め、心身ともに健康な長寿県を目指すため、高知県国民健康保険団体連合会ではいろいろな活動を行っています。

その一つとして、十一月を「高知県国保被保険者健康づくり推進月間」としていろいろな行事を実施しますが、その期間中に使用する健康保持増進に関する標語を募集します。

募集要領は次のとおりです。

◪募集作品・二十字以内の健康保持増進に関する標語

◪応募方法・官製ハガキに縦書きで、住所、氏名、年齢、性別を明記して郵送してください。（ハガキ一枚一作品、一人一作品で、未発表のものにかぎります。）

◪締め切り・七月三十一日

◪送り先・高知市丸ノ内二丁目六―五　高知県国民健康保険団体連合会事業課事業係　☎㉔1178（直通）、㉔1144（代表）

◪表彰

最優秀作品＝一席　二万円

優秀作品＝五席　一万円

佳　作＝十席　記念品

入選作品は「土佐国保だより」に発表するとともに、応募者にお知らせします。なお、作品は返却いたしません。

水泳の公開講座

7月25日～31日　高知高専で

◪応募資格・県内に住所がある方

◪日時・7月25日㈫～31日㈮までの7日間、午前9時～12時

◪場所・高知工業高等専門学校プール

◪対象・小学1、2年生の泳げない者で父兄同伴のこと

◪受講者数・30人

◪指導内容・①親子教室の形をとる②初心者の段階指導③泳法指導④親に対する救助法の指導

◪講師・高知工業高等専門学校体育教官

◪申し込み方法・同校所定の受講申込書に、受講料（三千六百円）とスポーツ安全協会傷害保険料（三百五十円）を添えて、学生課教務係まで。申込書は、学生課教務係または市民体育館にあります。

◪申込期間・7月8日㈬～10日㈮、（午前9時～午後5時）

◪注意事項

（携行品）①着替え及びタオルを必ず持参してください②父兄も水着の用意をしてください③筆記具を用意してください。

※公開講座についてのお問い合わせは、同校学生課教務係（☎㈹3141内線350、351）までどうぞ。

今月の納税

固定資産税

（2期分）

納期限は7月末日です

市税は納期内に納付しましょう。

若年母子家庭の皆さんへ

潮干狩りに行きませんか

南国市母子寡婦福祉連合会では、次の日程で潮干狩りに行きます。参加希望の方は、早めにお申し込みください。

◪日時・8月9日㈰　午前8時30分に市役所出発（時間厳守）

◪行き先・宇佐

◪対象者・若年母子家庭（中学生までの子供さんをお持ちの母子家庭に限ります）

◪申し込み締め切り日・7月25日

◪申込先・福祉事務所社会係（☎㈹2111内線160、162）まで。

※昼食は、おにぎりを用意します。お茶、菓子などは各自持参してください。

心身障害児通園施設

『やまびこ教室』が開園

土佐希望の家の心身障害児通園施設『やまびこ教室』が四月二十日に開園しました。

これは、「心身に障害のある就学前の在宅幼児を通園させ、その適切な育成に努め、当該幼児の福祉を増進させる」ことを目的に設置されたものです。

南国市内に在住する心身障害児の保護者の方、通園による指導が適切と考えられる場合は、市福祉事務所社会係（市役所市民ホール右窓口No11　☎㈹2111内線160、162）へ相談してください。

【福祉事務所社会係】

大正6年6月生まれの方

老人医療受給手続きを

大正6年6月生まれの方は、今月から「老人医療受給資格」ができましたので、必ず、医療保険証と印鑑を持って、保健課給付係まで手続きにおいでください。