



菊の香り漂う中で、ゲートボール(十市北坪通で)

——おくと便利です——

あなたと市政をむすぶ★★★★

広報 **なんこく**

12 / 1 1984 No.418

編集・発行／南国市広報委員会

——広報に載ったあなたの写真をさしあげます。企画広報係へお申し込みください——

内日吉には、政庁確認されず

県教委が進めていた、第十四次「土佐国衙（こくが）跡確認調査」が終わり十一月十三日、現地説明会が行われました。今回の発掘で、最も有力とされていた内日吉地区には、政庁の存在を予想することは難しいという結論に達しました。

◆第14次国衙跡発掘調査◆



官衙に付随する建物跡が発見された内日吉の現地

調査は十月一日から始まり、比内内日吉二ノ坪の四百二十四平方メートルを発掘。
出土遺物は約一万点、漆器（甕かめ）などの土師質（はじしつ）土器や須恵器、青磁など。遺構は、一棟の堅穴住居跡、五棟の掘立柱建物跡など。

堅穴住居跡は、出土遺物が少なくはつきりした時期はわかりませんが、この付近には六世紀末から七世紀初頭の住居跡があることから、その時期（古墳時代）のもので、国衙ができる前にできたものと思われる。

五棟の掘立柱建物跡は、その柱穴がすべて方形の掘り方で、規模からみても、官衙に付随する建物跡と推定され、うち四棟は、棟方

国分寺に〇〇〇

高木さん（虚子）の句碑完成

薄もやのこもる四国霊場二十九番札所国分寺（林広宿住職）で十一月十一日、高浜虚子の五女高木晴子さんの句碑が完成。高木さんを迎え、俳人など百二十人が参加し盛大に除幕式が行われました。

高木さんは、神奈川県鎌倉市に住む俳人で、昭和五十三年から通路の旅など三度国分寺を訪れるうち、国分を心のふるさとと感じられ、そんな縁で虚子が愛用していた鼓を国分寺へ贈り、虚子と、いと夫人の永代供養を依頼しました。そんな高木さんの気持ちを長く記念しようと、句碑建立となったもの。

仁淀川の赤石を使った句碑に

向が真北にほぼ平行か垂直で、他の一棟より古く、八世紀―九世紀初頭のものと考えられています。一般に、政庁と呼ばれる部分は一辺が九十センチ以上はあり、正殿、前殿、後殿、東西の脇殿によって構成されています。

今までの調査で、内日吉地区で十五棟の官衙に付随する建物跡を確認しましたが、政庁内の建物とするには規模的に小さく、むしろ

政庁外郭の官衙群と考えるのが適当とのこと。その結果、一般的な政庁の規模から考えても、未調査の部分を含め、この内日吉地区には、政庁がほぼ存在しないことが確認されました。

県教委では今後、本年度の二次調査として、内日吉の北方二カ所に調査区を設定し、線の調査（トレンチ調査）方法で発掘していく予定です。



完成した句碑を見る高木晴子さん（写真中央）

は、五十七年の通路の旅で作られた「来し方を、行く方を、草履かな」の句が刻まれています。紀貫之邸跡には、「土佐日記 懐にあり散る桜」と虚子の句碑も建てられています。ここ国分の地に虚子ゆかりの

碑が二つとなりました。
式では、林住職らが法要を行い除幕。中沢秀夫県教育長、小笠原市長らの祝辞の後、高木さんが皆さんと、暖かい交わりができたことの幸せは、父が与えてくれたものと思います」と、感謝の言葉を述べていました。

午後からは記念俳句会が開かれ、集まった人たちは、こけの美しい庭で、俳句を楽しんでいました。

懐かしい映画楽しむ

3日間に250人が入場

市教育委員会主催の第一回「市民映画祭」が十一月十九日から三日間、大湊地区公民館で開かれ、延べ二百五十人の市民が入場しました。

映画は、懐かしい「橋山節考」「赤胴鈴之助」「旗本退屈男」の二本を、三夜連続で上映。特に二日目の「赤胴」は、いちばんの入場者となり、胸おどらして見に行った子供時代を思い出しながら、皆さん楽しく観賞していました。

また、連合青年団の特設売店も好評。懐かしいみかん水の味、焼きスルメのにおいに、「昔の映画館を思い出すようだ」と、入場者

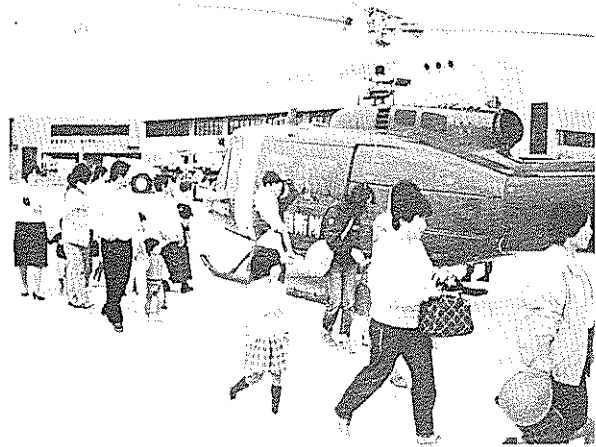

●保育まつりに1,000人●

近くで見るヘリコプターに、大喜びの子供たち

子供たちの健やかな成長を願い、保護者と保育者が親睦を深めようと、今年で十一回目を迎えた「保育まつり」(主催・市保育所保護者会連合会、西岡照美会長)が十一月十八日、大湊保育所で開かれ、大勢の親子連れでにぎわいました。会場では、映画、絵かきコトナ

空港見学など

親子で楽しい一日

「や、各保育所から出店の焼きそば、カレーライス、焼き鳥などの食べ物コーナーも人気。ぬいぐるみと遊ぼうコーナーでは、お父さんが汗だくになって奮闘していました。

今年のプログラムのメインは、

南国市乳牛共進会開く

第二十六回市乳牛共進会が十一月十二日、市農協ライスセンターで開かれ、参加四十頭の中から各部門別入賞者が次の通り決まりました。(敬称略)

- ▼経産牛の部
 - 最優秀賞▶千頭道広(天行寺)
 - 優秀賞▶谷村速水(田村)、優良賞▶高島田道雄(物部)、乳器賞▶高田清志(大地)
- ▼未經産牛の部
 - 最優秀賞▶山本澄雄(金地)、優秀賞▶谷村速水(田村)、優良賞▶浜口承一(岡豊町)
- ▼育成牛の部
 - 最優秀賞▶谷村速水(田村)、優秀賞▶山本澄雄(金地)、優良賞▶山本澄雄(金地)、優良賞▶山本澄雄(金地)

懐かしい映画を見入る観客



市内の酪農家に参加した共進会



第24回南国市展が十二月十八日から二十五日まで、のびのびとした南国市市民会館で開かれ、大勢の方々が来場、訪れました。

一層の盛り上がりです。南国市展は、南国市市民会館で開催されています。今年も、その中で、特別展として、南国市市民会館で開催されています。また、その中で、特別展として、南国市市民会館で開催されています。

南国市市民会館 西九十五番 入場 三十五番の裏にありました。

全体にレベル向上

特選9点、褒状19点

第24回 南国市展

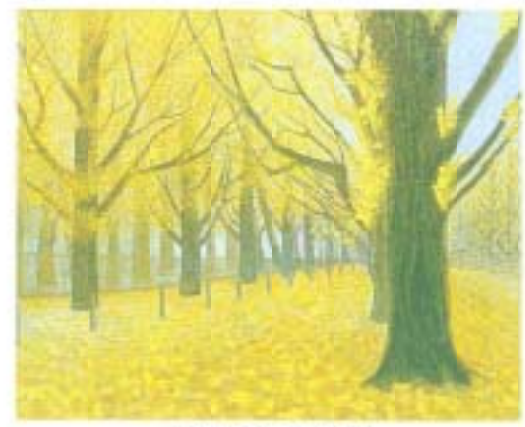

日本画「秋」吉永三重

【洋画】
審査員：熊井広道
【特選】
「たいこたたき」川崎太一（高知市）、「男と女の空間」東川洋一（立川）

【褒状】
「橋渡り」竹中明治（前浜）、「夢」高村伸一（戸山）、「花と鳥の音」高崎孝子（高知市）、「魔術」田中雄一（大塚町）

【奨励賞】
「マシンのある風景」武市博明（十市）、「運河」竹中美枝（小瀬）、「翠られた風景」佐竹茂（大塚町）、「歩道橋のある風景」有沢正幸（大塚町）

入場 三十三番 無鑑査 六十五番

【日本画】
審査員：山本梅尾



洋画「たいこたたき」川崎太一

【特選】
「秋」吉永三重（高知市）
【褒状】
「カラ」吉川昌雄（下木松）、「深みゆく」上原恒夫（十市）

【特選】
「秋」吉永三重（高知市）
【褒状】
「秋」高見子善（東陽）、「折鶴」山岡行雄（東改田）



洋画「男と女の空間」東川洋一

【特選】
「娘身」高見子善（野市町）、「古今和歌集」高見子善（東改田）、「山」高見子善（東改田）、「山」高見子善（東改田）

【褒状】
「長塚原の歌」有沢正幸（田村）

入場 三十四番 無鑑査 三十五番

【日本画】
審査員：加藤寛



書道「秋の風景」高見子善



写真「右風接近」野村博之



写真「石仙幻想」芝連三

【特選】
「秋」吉永三重（高知市）、「秋」高見子善（東陽）、「折鶴」山岡行雄（東改田）

【褒状】
「カラ」吉川昌雄（下木松）、「深みゆく」上原恒夫（十市）

【奨励賞】
「マシンのある風景」武市博明（十市）、「運河」竹中美枝（小瀬）、「翠られた風景」佐竹茂（大塚町）、「歩道橋のある風景」有沢正幸（大塚町）

入場 三十三番 無鑑査 六十五番



書道「折鶴」山岡行雄



写真「おともだち」木戸誠吉



彫塑工芸「魚」森秀子

保育所の入所手続き

受け付けは1月16日～31日

来年四月から、子供を保育所へ入所させたい方は、次の日程により各保育所で面接して申請書を受け付けます。ただし、大嶽保育所は大嶽地区公民館で受け付けをします。

保育所に入所できる子供は、原則としてお母さんが昼間家事以外の仕事をしている家庭や、お母さんのいない家庭などで、家でお母さんに代わって子供を保育する方がいない家庭に限られます。

入所児童の家族構成については、六十年一月一日現在、住民票が同一の場合は同一世帯とみなします。なお、一月二日以降に住民異動届(世帯分離、合世帯等)を提出した方は、面接のときにその旨を申

し出てください。また、面接日以降については、市役所福祉事務所保育管理係(電話2-111内線146)へ連絡してください。入所申請用紙は、来年一月五日から最寄りの保育所または市役所福祉事務所用意してあります。また、現在入所している子供については、保育所を通じて申請書をお渡しします。

※面接は午前九時から行いますが、正午から午後一時までは昼食のため休憩時間ですのでご注意ください。なお、入所可否の決定は六十年三月三十一日までに連絡する予定です。

保育所入所面接日程

日	曜	面接場所	時間
11	水	西部保育所	9:30～11:00
17	木	吾園、里保育所	"
18	金	岩村保育所	9:30～12:00
		大湊保育所	9:30～11:00
21	月	明見保育所	9:30～12:00
22	火	大嶽地区公民館	9:30～11:00
23	水	久礼田、稲生保育所	"
24	木	浜改田、国富保育所	"
25	金	東部、上市保育所	"
28	月	あけぼの保育所	"
29	火	岡豊保育所	"
30	水	後免野田保育所	"
31	木	市役所福祉事務所	9:30～11:00

〔福祉事務所保育管理係〕

家庭奉仕員養成講習会

申し込みは12月15日まで

高齢化社会における老人福祉対策の一環として、次の講習会を実施します。これは、母子寡婦家庭の自立促進を図り、母子・父子家庭に対する緊急援護事業とママヘルパー派遣事業の介護人としての知識・技術を修得するためのものです。

- 期間・昭和60年1月16日(木)～26日(木)までの10日間70時間
- 場所・市社会福祉センター
- 対象者・母子家庭の母・寡婦
- 募集人員・三十五人程度、他に聴講生十五人程度
- 講習料・無料
- 修了証書・十日間を二十単位とし、十六単位以上の受講者に知事名の証書を授与

母子寡婦家庭の皆さんへ

恒例の料理講習会を開きますので、母子仲よく参加してください。
 ◎日時・12月9日(日)、午前9時～
 ◎場所・大嶽地区公民館調理室。
 ◎献立・子供のためのおやつ作り方。



「家庭で話し合って答えてください。答えは、この広報に出ています。」

●もんだい・1月18日から開かれた第24回南園市展で、特選〇点を選ばれました。

●あて先・〒783 南園市大嶽甲二二〇一 南園市役所内広報委員会親子クイズ係
 ●答えのハガキには必ず、住所氏名、年齢、職業を書いてください。
 ●賞品・正解者の中から、抽選で五人に図書券を進呈。

第155回当選者発表(敬称略)
 (応募総数39通)
 ●答え・5人
 ●当選者・五人
 ●岡林明美(横野)
 ●西山裕三(片山)
 ●小倉雅子(岡豊町)
 ●末政悦子(田村)
 ●永吉和子(小湊)

忘れ物 [市民映画祭(大嶽地区公民館)で、] 財布をなくされた方は、図書館まで

転作奨励金の支払いについて

転作金について、先に1月1日号「広報なんこく」でお知らせしましたが、昭和五十九年度の概算払いについて、問い合わせがありましたのでお知らせします。

〔文推協〕
民謡サークルが開講
 と き・毎週金曜日午後7時～9時
 開講日は12月7日(金)午後7時
 と ころ・市立中央公民館
 講 師・西山彰一先生(民謡原田会)
 会 費・月二五百円
 ※申し込みは中央公民館(☎6604000)まで

◎地震対策講演会◎
“地震と土砂災害”
 広島大学教授 栃木省二氏
 と き・12月21日(金)午後1時～3時
 と ころ・市立中央公民館



昭和六十一年二月末の振り込みとなる予定です。
 (産業経済課)

『書きぞめ大会』に参加を

●と き・1月4日(日)、受け付けは午前9時から11時まで。
 ●と ころ・市立中央公民館
 ●対象者・市内の保育幼稚園児、小・中学生ならどなたでも。
 ●内容
 参加料は一回につき三百円(紙)

年末は、し尿のくみ取りが大変混雑します。なお、電話での申し込みは12月25日まで、年明けは1月7日から平常業務を開始します。

業者名	所在地	電話
特許化糞センター	下末松	63 5 1 1 7
香南衛生社	大塚甲	62 0 2 5 1 7
南園衛生社	廿枝	63 3 5 3 1
南園清掃	岡豊町中島	66 2 4 3 2

年賀状はなるべく12月20日までに!

別府峡の紅葉めでつ登りいて 道のかたへの句碑と真向ふ
 三 福 小笠原綾子
 夕暮れに道訪ひゆきし女通路の 鈴は今宵も胸にゆれる
 立 田 島田美津子
 勉強を好める孫と健やかに 働らく嫁ありて幸というべし
 植 野 中司愛子

庭の木のピラカンサスにメジロ来て めぐりし四季やいとほやから
 前 原 大原正明
 古里のいろりの顔に栗焼きし 木枯の夜はふと恋しかり
 岡 豊 町 葛目治子
 ひさびさの旅に出でんと朝夕を 舐に馴らす買茶の靴
 尾 岩 島本 栄

十月福祉施設の記事も載せ 園豊町 橋田井波
 あることは在るが迷路の非常口 植 田 吉本其梅
 未練なき命の糸で惜しくなり 西 山 竹村寿賀
 年賀状口ごころのわびを添えて書き 十 市 大家寿恵子

旅の子の電話十秒天の川 山岡みよ(岩村句会)
 庭橋に永き一日静雲 横田明義
 耳のうしろ月が曳きゆく水鏡 和田幸郎
 今日一日と日庫裡の掃除や秋の雨 栗田有生(飛鐘句会)
 秋耕の牛引く支那の修行僧 林 広裕
 傷のつき易きものなり秋加子 高橋 蛙
 石狩や原野の果ての秋の空 鍋島幸夫(稲生葉月会)
 曼珠沙華女さかりの野良仕事 沢本吉子
 柿もある配達カバン重たかり 浜田美知

南国歌壇

南国柳壇

南国俳壇

●健康相談など

内 容	地 区	日 端	受付時間	場 所	対 象
不用大引き取り	全地区	5 月	9:30～9:30	市立図書館前	
乳幼児相談 歯 科 //	大 森	3 月	1:30～4:00	社会福祉センター 保健婦室	
成人病検診	十 市	3 月	9:30～11:00 1:00～2:30	十市地区公民館	申 し 込 み 者
	前 沢 久 枝	11 火	9:30～11:00 1:30～3:00	南部福祉館	
	稲 生	12 木	9:30～11:00 1:00～2:30	稲生小学校講堂	
	長岡西部	18 火	9:30～11:00 1:30～3:00	中央福祉館	
愛の 献 血	全地区	3 月	9:30～11:30 1:00～3:00	高知高等学校	
		14 金	10:00～12:00 1:30～3:30	サニーマート 農協病院	
健康相談	長 岡	3 月	1:30～3:00	中央福祉館	
	久礼田	19 木	1:30～3:00	稲田公民館	
	前 沢	20 木	1:30～2:30	下田村公民館	
三種混合 百日せき ジフテリア 破傷風	全地区	4 火		伊 人 通 知 書	
		5 水			
乳 児 健 診	前 沢	7 金	1:30～2:00	南部福祉館	
	稲 生	7 金	1:30～2:00	稲生地区公民館	
	岡 豊	11 火	1:30～2:15	岡豊地区公民館	
		12 水			
	三 和	14 金	1:30～2:00	三和地区公民館	
リハビリ教室	全地区	12 水	1:30～	社会福祉センター リハビリ室	
栄養教室	"	19 水	10:00～2:00	大森地区公民館	
1歳6カ月 児 健 診	"	20 木	1:30～	"	0歳5歳 未満3歳 未満
人権行政相談日→20日(10:00～3:00) 場所・社会福祉センター					
無料法律相談日→4日、22日(10:00～12:00)					

●金属類の収集

日 曜	地 区	備 考
5 月	三和	第1日曜日
4 火	野田、後免、宇田	" 火曜日
5 水	長岡	" 水曜日
7 金	大森	" 金曜日
11 火	国府、岩村、岡豊、三木家	第2火曜日
12 水	久礼田、磐岩、土倉	" 水曜日
18 火	前沢、下島、久枝 立田、田村	第3火曜日
19 水	十市、三和	" 水曜日

●不燃物(金属類以外)の収集

日 曜	地 区
5 土	田村
3 月	十市南部
4 火	星改田、片山
5 水	浜改田
6 木	前沢、下島、久枝
7 金	立田
8 土	鎌原、明見
10 月	物部
11 火	稲生
12 水	能間、野田口、城陸、横田町、朝日町
13 木	稲吉、西宮、新川
14 金	山崎、八木、田井、関、竹中 西野々、住吉野、伊達野、南海学園
15 土	宇田、東崎東部・中部・西部、相平
17 月	野田
18 火	後免(東町、橋町、中町、中ノ丁、東芝住宅)
19 水	後免(西町、栄町)
20 木	陣山、三品、上木松、下木松、西山 上中枝、島島、古市

●休日在宅医

日 曜	診 察 医	電 話
5 日	吉川診療所(植野)	☎0100
9 日	堂田外科(大畑)	☎3412
16 日	上村診療所(星改田)	☎8286

南国市役所……〒783南国市大浦甲230 ☎63-2111代

鎮石支所☎62-0020 岡豊支所☎64-2423 十市支所☎65-8401

水道局☎3-1234 市民体育館☎64-3498