水道料金の支払いは 便利な口座振替で

水道料金のお支払いには、一度の手続きだけで、集金日、納入日を気にすることなく、お金の出し入れなどの手間を省ける便利な口座振替をおすすめします。

特に共働きの方とか、不在がちな方にはとても便利な制度です。

手続きは、次のところでどうぞ。

水道局、四国銀行・高知相互銀行・高知県信連・高知信用金庫・高知労働金庫の市内各支店、市内各農協。

預金口座振替日が 毎月10日に

水道料金の預金口座振替日は、現在各金融機関ごとに異なっていましたが、事務改善のため六月の振替日（五月検針分）から、各金融機関とも、毎月十日（日曜日、祭日の場合は翌営業日）と変わりますので、お知らせします。

【水道局】

図書館だより 新刊案内

【一般図書】

海南新誌・土陽雑誌・土陽新聞（家永三郎他）▼ものと人間の文化史（法政大学出版局）▼明治俳壇史（村山古郷）▼山頭火放浪記―漂泊の俳人（村上護）▼歴史へのいざない（網淵謙錠）▼もう一つの出会い（宮尾登美子）▼荻窪風土記（井伏鱒二）▼赤糸で縫いとじられた物語（寺山修司）▼耳ぶくろ（日本エッセイスト・クラブ）▼島へゆく（戸谷健次郎）▼中年は作家をめざす（吉川良）▼にっぽん博物誌（井上ひさし）▼花の百名山（田中澄江）▼天下茶屋の政子ちゃん（大家政子）▼忘れられたものの暦（澤地久枝）▼土に描く（田島征三）▼牛久沼のほとり（住井すゑ）▼幸福を知る才能・続幸福を知る才能（宇野千代）▼山田洋次作品集①～⑦▼UFOの世界（アドルフ・シュナイダー他）▼先生！うそをつかないで（群馬県教組桐生支部）▼落ちこぼれっ子が大人になったとき（井上敏明他）▼聖なる世界へ（五井昌久）▼空飛ぶ円盤と超科学（村田正雄）▼天命に生きる（西園寺昌美）▼人間であるということ（伊藤隆二）▼こんなことがまだわからない（相島敏夫他）▼火を噴く日本列島（諏訪彰）▼タイムマシンの話（都筑卓司）▼絶対零度への挑戦（メンデルスゾーン）▼生命合成への道（長倉功）▼核融合への挑戦（吉川庄一）▼超高圧の世界（川井直人）

59年度から― 軽自動車税が 変わりました

車種		税額
二輪車	50cc以下	1,000 円
	90cc以下	1,200
	125cc以下	1,600
	250cc以下	2,400
	250ccを超えるもの	4,000
軽三輪		3,100
軽四貨物		4,000
軽四乗用		7,200
農耕、作業用自動車		1,600

法律の改正で、五十九年度から軽自動車税が、右表のように変わりました。

また、その他の税について、市民の皆さんに納期が十分理解されていないようですので、今回お知らせします。

【税務課収納係】

○……各納期

納期	4月	5月	6月	7月	8月	9月	10月	11月	12月	1月	2月	3月
固定資産税		○		○					○		○	
県・市民税			○		○		○			○		
国保税						○	○	○	○	○	○	
軽自動車税	○											

水稲転作にご協力を！ 申請は5月末まで

昭和五十九年度転作申請の受付を先日行いましたが、未申請の方がまだたくさんおられます。そのため、各地区とも目標面積に達しておらず、このままでは加算金などにも影響します。転作について、農家の皆さんのいっそうの協力をお願いします。

また、牧草の転作の方で有畜農家との契約書を未提出の方は、できるだけ早く提出してください。

なお、転作申請、契約書の提出とも五月三十一日が締め切り日ですので、お忘れないように。

【産業経済課農政係】

6月10日は『環境美化行動の日』

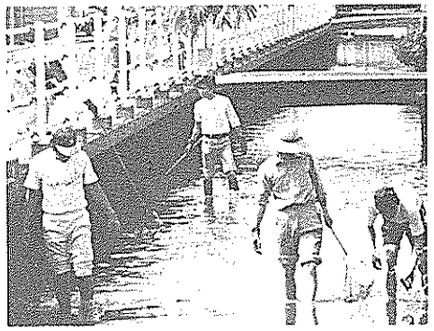

六月五日～十一日は、全国一斉の「環境週間」です。

六月十日を「環境美化行動デー」として地域や青年団、婦人会、老人クラブなど各団体の協力により、日ごろ清掃する機会の少ない公園や河川、道路、海岸などの清掃を行いますので市民の皆さんの積極的な参加をお願いします。

ただし、この日は家庭のごみや不燃物などを出す日ではありません。これらのごみは、日常の収集指定日に出すよう、ご協力をお願いします。

【環境保健課】

さつき・食品まつり

5月26日、土曜市会場

とき・5月26日(日)、午前九時～午後五時（雨天決行）

ところ・土曜市会場

内容――

○苗木の無料配布

○「よもぎ」のもちつき

○チャリティーオークション

○もち投げ

○黒潮カルゴの試食会

○さつきの品評、審査、即売会

その他、海の幸や山の幸もいっぱいです。皆さん、ぜひおいでください。

休場ダム放流のお知らせ

今年も台風や集中豪雨による洪水が発生しやすいシーズンとなりました。

四国電力「休場ダム」では、日ごろから設備の点検整備を行い洪水にそなえていますが、つぎのときは、警報サイレンおよび警報車によるマイク放送をしますので十分ご注意ください。

★ダムより放流を開始しようとするときは……①約一時間前に各関係機関に通知し、②約三十分前にサイレンを鳴らします。③さらに約十五分前に警報車でお知らせにまわります。

★サイレンの鳴らし方は……

一分間吹鳴（15秒休み）一分間吹鳴

【四国電力】

調理師試験のご案内

▨受付期間・6月1日(金)から6月11日(月)まで（当日消印可）。

▨提出先・〒780 高知市丸の内二―四―一 中央保健所

▨試験日・場所・7月20日(金)、午後一時から午後三時まで、高知女子大学で。

▨試験科目・衛生法規、公衆衛生学、栄養学、食品学、食品衛生学調理理論

その他詳しいことは、中央保健所（☎(22)6281）までお問い合わせください。

市の統計 4月

59.4.30 現在

《面積》	
	124.98㎢
《人の動き》	
人口	47,346人
	（前月比 387増）
うち男	23,051人
女	24,295人
世帯	15,323世帯
出生	48人
死亡	29人
転入	724人
転出	356人
《交通事故》	
発生件数	37件
死者	1人
傷者	54人
《火災》	
発生件数	2件
うち建物	2件
車輌	0件
その他	0件
被害額	390万円
《救急》	
出動回数	101回
うち急病	44回
交通事故	33回
一般事故	12回
その他	12回
《建築確認申請》	39件
《開発許可申請》	10件
《農地転用許可申請》	29件