

昭和56年6月1日発行（毎月2回1日・15日発行）編集と発行／南国市広報委員会／事務局／企画財政課広報広聴係



—としておぐとき便利です—

中学校体育大会

（5月21日、市民体育館で）

あなたと市政をむすぶ★★★★★

広報

なんこく

6/1

1981 No.336

編集・発行／南国市広報委員会

# 6月7日は「一斉清掃の日」

毎年、多くの市民のみなさんの積極的な参加で行われている「一斉清掃」——今年も六月七日(日)、市内全域で行われます。

日頃、清掃する機会の少ない公園や河川、道路、海岸などをきれいにしましょう。

が回収に行きますので、積み込みなどにもご協力をお願いします。

【環境保健課】

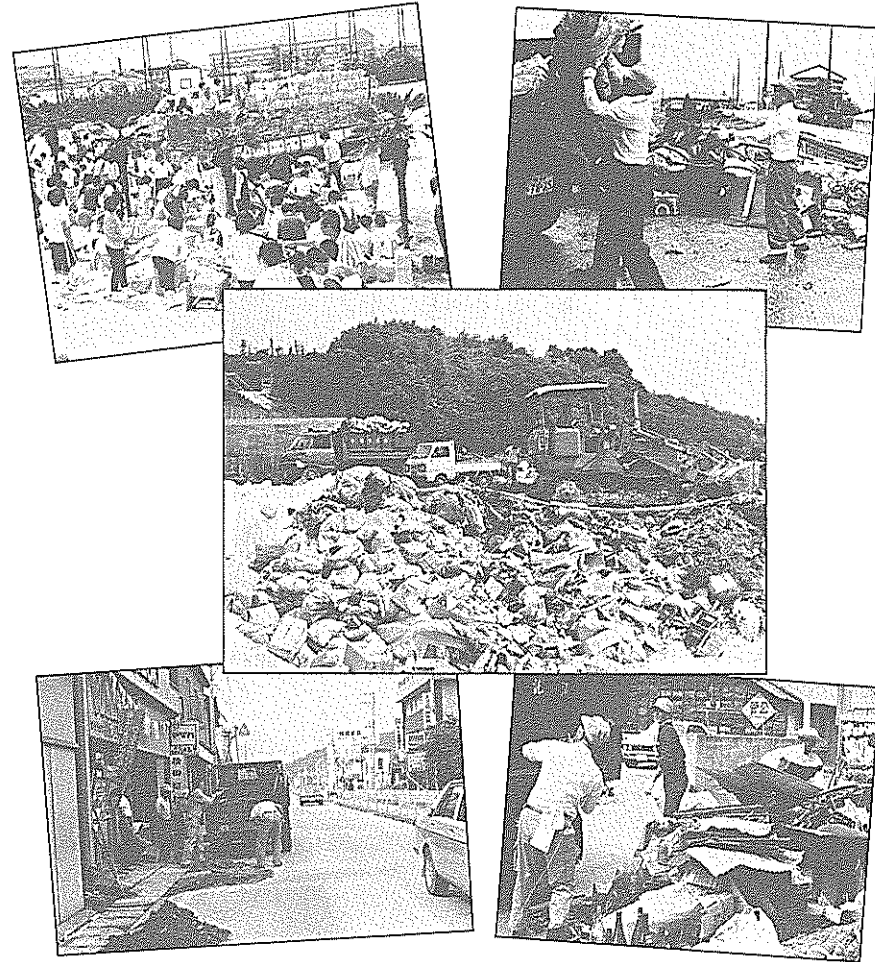

各地区の集積場所(10時までに必ず出して下さい)

地区	場所	地区	場所
上倉	市農協上倉支所、奈路出張所、黒滝橋北側広場	大篠	市農協大篠支所西側(旧本所前)、竹中公民館、篠原各公民館、明見消防屯所
瓶岩	市農協瓶岩支所、宍崎公民館	三和	浜改田公民館、三和地区公民館、鎗野川県道広場(松木二郎氏宅西側)片山は千屋崎不燃物埋立地
久礼田	市農協久礼田支所、領石公民館、植田一本松広場	十市	旧角坪組合前、十市漁協前、中央園芸組合前、峰寺前、阿戸停留所前
国府	市農協国府支所	前浜	市農協前浜集出荷場前、伊都多神社前、前浜遊園地前
岡豊	岡豊地区公民館、笠ノ川撰果場前	野田	上野田公民館前
長岡	東部公民館、2区・5区・7区各遊園地前、中央福祉館、農免道路(岩村東崎線)と国道195号の交差点付近、小山公民館、日吉神社北側	稲生	稲生地区公民館、稲生橋南側
岩村	岩村出荷場前	後免	アルス美容院北側、松村電気東側、後免町公民館、西和田商店前
日章	日章旧集荷場前、久枝公民館、田村東部公民館、物部公民館		

## 農業用古ビニールの回収も

6月7日の「一斉清掃の日」

農家、養まんなのみなさん、今年も一斉清掃の日の六月七日に、「農業用古ビニールの回収」を行います。

使用済みのビニール類は、道ばたや土手などに捨てないで、回収処理にご協力下さい。

①古ビニールを出すときは……

- ①塩化ビニールのみを回収しますので、酢酸ビニール、ポリエチレンを混ぜないで下さい。(酢酸ビニールなどが混ざると再生処理ができなくなります)
- ②塩化ビニールは、図のように荷

- 造りして、指定された場所へ午前10時までに出して下さい。
- ③古ビニールについた木片や金属などの混じり物を、完全に取りはずし、十センチ程度に荷造りして下さい。
- ④マルチなどに使った土や砂のついたものと、比較的新しいものとに区別して下さい。
- ⑤運搬、集積時には、雨水がかからないようにして下さい。

★酢酸ビニールやポリエチレンはご家庭で焼却処理して下さい。  
【産業経済課】

### 荷造り方法

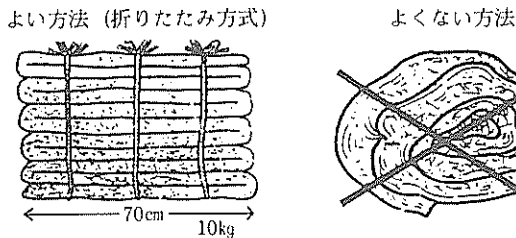

### 古ビニール集積場所 (10時までに必ず出して下さい)

区域および農協管内	場所
南国市農協管内	大篠、野田 市農協大篠支所西側(旧本所前)
	日章 市農協日章支所前(田村)
	久礼田 市農協久礼田支所東側空地
	岡豊 市農協岡豊支所前
	国府 市農協国府支所前
前浜 市農協前浜集出荷場前	
稲生 市農協稲生支所前	
三和	(園芸組合より別途に通知します)
十市	十市農協購買部前
峰寺	峰寺前
九十	九十園芸集出荷場前
岩村	岩村農協露地出荷場東側
長岡	長岡農協園芸集出荷場前

※この集積場所は、6月7日限りのものです。



## 新園舎が完成

(浜改田保育園)

### 90人の園児がのびのび

社会福祉法人・領南福祉事業会「浜改田保育園」(徳永安雄園長、園児190人)の新園舎がこのほど完成、五月十六日落成式が行われました。

新園舎は、総事業費約一億七千七百円(用地購入費約二千六百万円、建築費約九千四百万円など)

をかね、昨年十一月から建築工事が進められていたもので、約三千三百平方メートルの敷地に、鉄筋コンクリート造り平屋建て、五百四十一平方メートル。保育室四、給食室、医務室、事務室、リズムホール、絵本室などがあります。

白塗りでまとめられた新園舎は、

屋根にこの園のシンボルである「三愛の鐘」が取り付けられ、ヨーロッパの教会風で立派なものです。この日は、保育関係者や来賓約三百人が出席、徳永園長は「子供たちへの最上の贈り物である新園舎ができたことをうれしく思います。『リズムあそび』や『はだか保育』により、健康で自主性のある子供、『絵本』による創造性豊かな子供づくりなど、いわゆる『全面発達保育』をモットーとし、二十一世紀をにう個性ある

子供を育てたい」と感謝の言葉を述べました。なお、この施設は、日本自転車振興会より二千五百万円、高知県より約一千五百万円、南国市より借入金五百万円などの補助を受けて、建築されました。

話題を掘る(3)

学生運動大会で  
県下へ初の優勝旗

旧制中学をふくむ学生全国運動競技大会の優勝旗を、高知県に初めて迎えたのは、(いつ) (何校) となると、博識の市民でも正解できる人は満天の星の一つ...と思うのは非礼の限りであろうか。

解答を出そう。正解は、明治三十七年八月・興立第一中等学校追手前高の前身「琵琶湖で行われた競艇が最初」とのことである。そのときの栄光の優勝旗と選手七人の記念写真が、岡豊町小連の和田知久さん宅にあった。写真で



初めて土佐に迎えた全国学生競技の優勝旗・人物(中列右)は公治さん

は、優勝旗が開いてないのでデザインはわからないが、(優勝旗である) という感じが多分に持てるのでは...。和服姿の選手たちの顔は純真そのものだが、明治の学生らしい重厚さをただよわせている。

選手の一人・和田公治(まさじ)さんは知久さんの実父。「追手前高等学校百年史」に収録した選手氏名で、和田公治さんの「和」は、別の字に誤植されている、と聞く。公治さんは一中卒業、早稲田大学予科へ...ところが、長兄(國

Q 五年前から、足のみずむしで悩んでいます。ぬり薬で一時よくなっていたのですが、止めるとまたでてきます。ふだん注意する点を教えてください。(35歳・男)

A 「みずむし」は、皮膚糸状菌によっておこる病気で、足にできる場合が多いのですが、

「みずむし」

手にもできます。以前は、夏だけの病気でしたが、最近は、冬にもめずらしくありません。これは、暖房の普及など生活環境の改善によるものでしょう。

医療相談コーナー  
Q & A



これが破れて、皮膚がはがれ落ちそうにもなります。  
第二は、足の指の間が、白く軟かくなり、時には、ぐちゃぐちゃします。また、二次感染を起して赤くはれ痛んで、ソケイ部(股のつけね)のリンパ節がはれることもあります。

第三は、足底の皮膚全体が硬くなり、皮膚がはがれ落ちそうになります。痒みはあまりありません。爪の「みずむし」は、爪が白く濁って厚くなり、変形してきます。

この場合は、大抵、足または手に「みずむし」を伴っています。症状が「みずむし」に似ている病気には湿疹、汗疱(かんぽう)などがあります。いずれも、皮膚糸状菌を顕微鏡でみとめると、確実に区別ができます。「みずむし」の治療は、抗白癬

剤を使い、そのぬり薬はいろいろありますが、絶対的によいというものはありません。今は副作用の少ない、よい薬が開発されていますが、どの薬でも、かぶれを起したりすることはあります。「みずむし」でない病気に使うと症状が悪くなりますので注意して下さい。飲み薬もあります。特に、爪の「みずむし」の場合は、飲み薬を長期間使用しなくては効きません。ふだんの注意としては、手足の



清潔と乾燥が大切です。入浴の時など、石けんでよく洗って、後はよくふいて乾かすことです。ある大学教授は、「みずむし」は、足を太陽に向けてかさすだけでも治ると言っています。乾燥を保つだけでも治るのです。くつ下、くつの着用は、なるべく短期間にする。くつ下、肌着はよく洗濯をする。ぬり薬を一日に数回ぬり、それを、完全に治るまで続けることです。少し症状がよくなったからといってめることをやめてはいけません。

◆お気軽に質問を  
この医療相談コーナーへのご質問は、封書かハガキで、市役所内・広報委員会(大埔甲二三〇一)までどうぞ。

南国歌壇

葛葉菜種(かきくろ)をにじませて  
夜明けやさしき風の立つらし  
大埔 谷本深雪  
この冬に荒れたる指のまだ癒へず  
真綿にわれのあやつられぬ  
立田 島田美津子  
白瀬(しらかせ)中尉の息女は喜楽の  
師なりき香まじはり返る  
岡豊町 岩村とよき

五月晴れ沖繩の海泳ぎしと  
新嫁の生電話に聞こゆ  
西島 岡林きよ  
友の娘の嫁する寿日も過ぎ去りて  
娘に思ひを依する若葉の季節  
立田 清岡照子

南国柳壇

土俵下腹が波うつ勝力士  
古市 島田八重子  
酔客に下戸は立ったりすわたり  
十市 沢村鶴一  
どん底は俺に似ている立志伝  
植田 吉本其梅  
ランドセル祖母の年金孫の肩  
十市 大家寿恵子

南国俳壇

ふりかけを少しこぼして春の音  
煩悩の五月来にけり夫と夫よ  
神々を住まわせタムは若菜いろ  
断崖の古梅のつぼみまだ固し  
雨上がり空に突き出す木芽かな  
雛壇の前に正座の孫幼  
小紋揺れ縫い針光る春燈下  
短日やそばの極り入れ終りたり  
囀りや斜めによぎる鬼瓦

公文政子(忍冬句会)  
川村博子( )  
長野扇女( )  
山岡多恵子(おがたま会)  
千頭幸美( )  
小笠原芳美( )  
二宮弘代( )  
山本 園( )  
藤平静江( )

今月の納税  
県・市民税  
(1期分)  
納期限は  
6月30日(火)です

- 第116回正解者発表(敬称略)  
(広算総数45通)  
■こたえ(2人)の◎  
■特賞・千円(3人)  
乾直美(比江)  
立石寿枝子(東崎)  
半田國夫(陣山)  
■残念賞・記念品(5人)  
植田ともい(岡豊町) 田中真由美(東崎) 黒木真理(後免町) 中山慶子(大埔) 唐若夕子(領石)

ご家庭で話し合せて答えてください。答えは、この広報に出ています。  
■もんだい・六月七日は、南国市の〇〇〇の日です。協力して明るく美しい町にしましょう。  
■しめきり・六月十五日  
■おくり先・〒783 南国市大埔甲二三〇一 南国市役所内 広報委員会親子クイズ係  
■答えのハガキには必ず、住所・氏名・年齢・職業を書いてください。  
■賞品・特賞千円(3人、残念賞(記念品) 五人  
■三谷勇喜  
南国市文化財審議委員

市民交通傷害保険  
ただ今受付中!!

「お前も補導センターだよりを見て買いにきたのか」

今年度の加入申込みを受け付けています。申し込み用紙に記入して、保険料(二年で一人四百八十円)を添えて、銀行、農協、市役所へ申し込んで下さい。  
交通事故は、また増える傾向にあります。おたくでも、万一に備えて、ぜひご加入下さい。



6月

国のトップが協議の不十分さで、大臣辞任などの前代未聞の出来事が起きました。

わが南国市では、絶対に起きないと言えども、絶対に起きないように、こんどの出来事を教訓してもらわなければなりません。

たとえば悪いかも知れませんが、「市長は雇われマダム、職員はその店（南国市）のホステスで、オーナー（雇い主）は市民」とも言えましょう。店は絶対に繁盛してもらわなければなりません。

どうにももうとうしい「梅雨」に入ります。ことしは早く入って、あけるのが遅いそうです。この期間（約40日）に年間雨量の約30～40%が集中しています。「梅雨」のない北海道がうらやましい……。

1日は気象記念日。私たちは、毎日のあいさつをはじめとして、常に天気を生活に密着させて生きています。

4日は虫歯予防デー。内臓の検査には関心が深いものの、歯の方は忘れがちです。悪くなつての治療より、予防に努めましょう。

健康への第一歩——歯を大切に。10日は時の記念日。時間をいかに有効に使うかは、人間の永遠の課題です。

最近、ちよつとしたブームは探鳥（バードウォッチング）だそうです。南国市では、まだまだ緑が多く、小鳥のさえずりもそんなに縁遠くはありません。全国の、特に都市化の進んだ所で人気があります。これは、人間らしさへの復帰指向でしょうか。そんなにも人間らしさを失ってしまったのだろうか……。

## 国民年金保険料の免除制度について

### 免除制度について

国民年金の加入者には、強制加入者と任意加入者があります。このうち任意加入者は、サラリーマンの奥さんなどが希望して、困窮なときは、市役所年金係へ申し出て、いつでもやめることができます。

ところが強制加入者は、加入を義務づけられていますので、保険料を納めることが困難だからといってやめることはできません。そこで国民年金では強制加入者に限り、保険料の免除制度がもうけられています。

### 重度障害者の生活環境改善に補助

重度障害者の日常生活が、より便利になるように——生活環境を改善する時、補助金が出ます。

対象者は、一級、二級の身体障害者手帳をうけた十八歳以上の人で、その人の世帯が所得税非課税世帯であることが条件です。

対象となる改善事業は表のとおりです。ご希望の方は、福祉事務



福祉事務所社会係

所社会係でくわしくおたずねください。

種目	内容	対象の障害区分	本人負担額	限度額
上り口	増改築に必要な工事費	肢体不自由者 視覚障害者	1/4	15万円
炊事場	増改築に必要な工事費	肢体不自由者 視覚障害者	1/4	15万円
便所	増改築に必要な工事費	視覚障害者 内部障害者	1/4	15万円
浴室	増改築に必要な工事費	肢体不自由者 視覚障害者 内部障害者	1/4	15万円

を受けたい方は、七月末までに申請（印鑑が必要）して下さい。

〔市民課年金係〕

## 米飯提供業者は必ず登録を!

### 必ず登録を!

一定の場所を設けて、そこで米飯を提供する「米飯提供業」は飲食店を営むには、食品衛生法により保健所で営業許可を受けなくては、さらに市役所へ米飯提供業

者としての登録をしなければなりません。この登録をせずに営業することは、違法（十年以下の懲役または十万円以下の罰金）です。登録しなければならぬ米飯提供業者には、スナック・食堂・レストラン・寿司屋などが該当します。飲食設備を持たない仕出屋などは含まれません。

該当する飲食店の経営主の方は、至急登録をして下さい。

る時に用いたもの。法人営業の場合は、「法人」と「代表者」の二種類の印鑑が必要

## 身体障害者の自動車運転免許取得に助成

### 自動車運転免許取得に助成

一 対象者 一 障害等級四級以上の身体障害者の方たちで、自動車運転免許を取ることにより就労が見込まれるな

ど、社会活動への参加に効果があると認められる方。

共同乳児保育所「コスモス」は、市民のみなさんの暖かい援助で、発展してきました。しかし、設備面など不十分ところが、まだまだ多くあります。

ずねは、福祉事務所社会係へどうぞ。

### ねむっている不用品を子どもたちのために

そこで、十分な保育への資金づくりのため、「バザー」を計画しましたので、みなさんのご協力をお願いいたします。

でも結構ですので、ぜひご寄付ください。品物は、連絡くださいばいただきます。

- 6月の行事**
- 7日・南国市一斉清掃の日
  - 11日・中央高齢者教室（社会福祉センター、10時～3時）
  - 13日・無料法律相談日（社会福祉センター、10時～12時）
  - 17日・日本画教室（市役所大会議室、1時～）
  - 20日・人権行政相談日（社会福祉センター、10時～3時）
  - 27日・無料法律相談日（社会福祉センター、10時～12時）
  - ・俳句教室（市役所第2会議室、1時～）
  - 29日より・南国市春季家庭婦人バレーボールリーグ戦

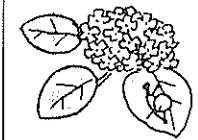

## 交通事故のご相談は お気軽にどうぞ 無料でご相談に応じています

午前9時半～午後4時半（平日）  
土曜日は正午まで  
◎専門の相談員が親身になってご相談に応じます。

社団法人 日本損害保険協会  
高知自動車保険請求相談センター

高知市本町4-2-52 住友生命高知ビル9階  
高知調査事務所内  
☎0888-25-0318（直通）0888-25-0315  
電停県庁前東

## 速達郵便の配達地域が改正

次の地域は、六月十四日から速達郵便物の配達が行われることになりました。

- 岡豊町 蒲原
  - 笠ノ川
  - 定林寺
  - 滝本
- の全域  
（いずれも大津郵便局扱い）

# 6

# 市民カレンダー

6月1日から6月20日まで

## ●健康相談など

内 容	地 区	日 曜	時 間	場 所	対 象
レントゲン 老成人検診	岡 豊	4 木	9:30~11:30 1:00~2:00	岡豊地区公民館	
	岩 村	8 月	9:30~11:30 1:00~2:00	岩村 "	
	西 山 陣 山 北 三 三 島	19 金	9:00~11:00	南陣山公民館	
婦人ガン (子宮) 検 診	三 和 十 和 稲 生	8 月	9:30~10:30	三和地区公民館	個人通知者 のみ
	長 岡		1:00~2:00	中央福祉館	"
	野 田 後 免 大 篠	9 火	10:30~11:00	南部福祉館	"
	野 田 後 免 大 篠		1:00~2:30	大篠地区公民館	"
乳 児 健 診	稲 生	5 金	1:30~2:00	稲生 "	2ヵ月~ 1年3ヵ月
	前 浜	12 金	1:30~2:00	南部福祉館	2ヵ月~ 1年2ヵ月
	十 市	18 木	1:30~2:00	十市地区公民館	2ヵ月~ 1年3ヵ月
1歳6ヵ月児検診	全地区	17 水	12:30~1:00	大篠 "	S54.9~ S54.11生
胃 検 診	旗 岩 奈 路	15 月	8:30~10:00	市農協瓶岩支所	個人通知者 のみ
	久 礼 田	18 木	"	"久礼田支所	"
	国 府	19 金	"	" 国府支所	"
予 防 接 種 (三種混合 百日せき ジフテリア 破傷風)	全地区	16 火	個人通知者のみ		
		17 水	(ただし、17日は吉本小児科を除く)		
		18 木	18日は " のみ		
乳幼児相談 歯科相談	野 田 後 免 大 篠	1 月	1:00~4:00	市役所3階 保健婦室・医務室	
リハビリ相談	"	5 金	1:00~3:00	市役所3階医務室	
健 康 相 談	左 右 山	10 水	1:30~3:00	左右山公民館	
	前 浜		9:00~11:00	中組 "	
	野 田 後 免 大 篠	11 木	1:30~3:00	大篠地区公民館	
	前 浜	13 土	9:00~11:00	里組 "	
	田 村	20 土	9:30~10:30	田村東 "	
離乳食講習会	三 和 十 市	12 金	1:30集合	三和地区公民館	
愛 の 献 血	全地区	4 木	9:30~11:30	岡豊 "	
			1:30~3:00	ミロク製作所	
不用犬買上	全地区	2 火	9:30~10:00	市立図書館前	

## ●金属類の収集

日 曜	地 区	備 考
6/2 火	野田、後免	第1火曜日
3 水	長岡	第1水曜日
9 火	国府、岩村、岡豊 (三軒家含む)	第2火曜日
10 水	久礼田、瓶岩、上倉	第2水曜日
16 火	前浜、下島、久枝 立田、田村	第3火曜日
17 水	十市、三和	第3水曜日

## ●金属類以外の不燃物の収集

日 曜	地 区
6/1 月	十市南部
2 火	里改田、片山
3 水	浜改田
4 木	前浜、下島、久枝
5 金	立田
6 土	田村
8 月	物部
9 火	稲生
10 水	能間、野田口、城陸、榎田町、朝日町
11 木	稲吉、西窪、新川
12 金	山崎、八木、田井、関、竹中、 西野々、住吉野、伊達野、南海学園
13 土	篠原、明見
15 月	野田
16 火	後免(東町、横町、中町、中ノ丁、 東芝住宅)
17 水	後免(西町、栄町)
18 木	陣山、三島、上末松、下末松、西山、 上甘枝、西島、古市
19 金	1区~8区、南小笠、北小笠、 祈年団地
20 土	宇田、東崎東部・中部・西部、祈年

## ●休日在宅医

日 曜	当 番 医	電 話
6/7 日	吉川診療所(植野)	②-0100
14 日	柴田外科(大桶)	④-3412

南国市役所…… ☎783南国市大桶甲2301 ☎3-2111 (代)  
 領石支所 ☎2-0020 岡豊支所 ☎4-2423 三和支所 ☎5-8332 十市支所 ☎5-8401  
 水道局 ☎3-1234 市民体育館 ☎4-3498