

夏休み水泳教室から（8月6日大湊小学校）

——とじておくくと便利です——

あなたと市政をむすぶ★★★★★

広報

なんこく

8/15 1977 No.247

編集・発行／南国市広報委員会

南国市豆知識

■南国市の人口 44,371人 (高知県9市の中の第2位)

■南国市の世帯数 13,861世帯

■南国市の面積 124.98km² (高知県9市の中の第8位)

■南国市の業種別商店数と従業者数

- 飲食店 167店421人 卸売業 26店242人
各種商品小売業 4店8人
織物衣服、身のまわり品小売業 62店168人
飲食料品小売業 322店675人
自動車、自転車小売業 25店 80人
家具建具、什器小売業 54店 187人
その他の小売業 152店 452人

■南国市の事業所

Table with 4 columns: 卸売・小売業, サービス業, 製造業, 建設業, 運輸・通信業, 不動産業, 金融・保険業, 農林水産業, 電気・ガス・水道業, 鉱業, 公務

■南国市の農家戸数

総戸数 4,151戸 (高知県の7.08%)
専業 1,144戸 (27.92%)

■南国市の漁家戸数

総戸数 89戸 従業者 185人

■南国市の年次別地目別の面積

Table with 2 columns: 田, 畑, 宅地, 山林

■南国市の誕生

- ▷後免町 (後免町・瓶岩村・土倉村・国府村・長岡村・久礼田村)
▷野田村
▷岩村 (福船・金地・包末・堀ノ内)
▷伊達野部落
▷岡豊村
▷香長村 (日章村・前浜村・三和村・十市村・稲生村・大篠村)

以上の町村が合併して、昭和34年10月1日南国市が誕生。

■南国市の主な文化財

オガタマの木 (後免)、国分寺、国庁跡、紀氏邸跡、比江庵寺塔跡、永源寺明塔、龍馬先祖の地、岡豊城跡、小蓮古墳、毘沙門の滝、白木谷のタチバナ、田村城跡、千屋城跡、前浜砲台跡、琴平神社、蚊居田城跡、桑の川鳥居杉、瀬戸の滝、奈路の堀割、オナガドリ、峰寺。

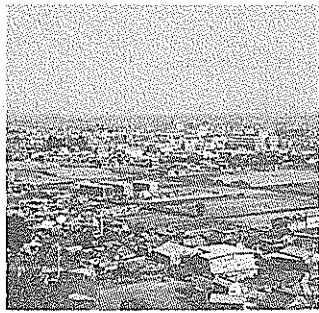

夏休
わが

高知県の暖地農業の代表となつて
います。十市付近の砂浜が全国に
先がけてビーチハウスになり、
キョウリ、ピーマン、ナス、トマ
トなどが栽培されて、遠く札幌、
仙台、東京、名古屋、大阪、神戸、
北九州などに送り出されて、高知
県の大切な仕事になっていきます。

なく、漁業基地としての設備がで
きていません。従って、沿岸漁業
がほとんどで、地引き網やパッチ
網漁業が営まれています。水揚げ
されるのはチリメンジャコが多
く、ほとんどを干として京阪神へ
出荷されています。

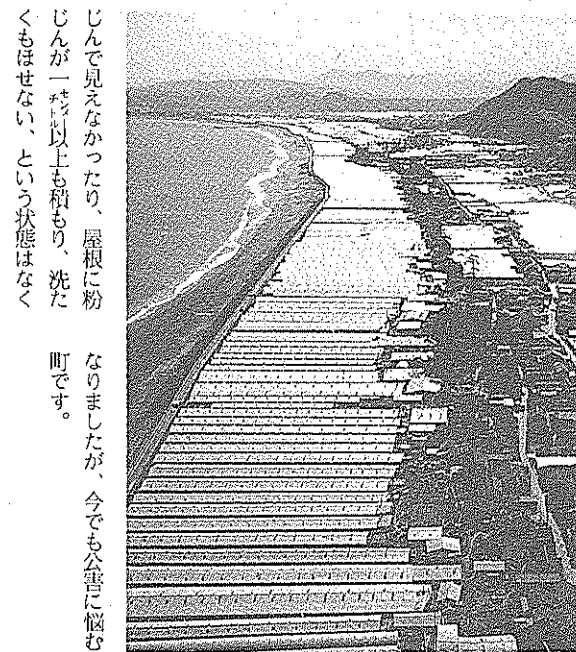

じんで見えなかつたり、屋根に粉
じんが一枚以上も積もり、洗た
くもほせない、という状態はな
く、今でも八ヶ岳に悩む
町です。

みもあとわずか
町を見直そう

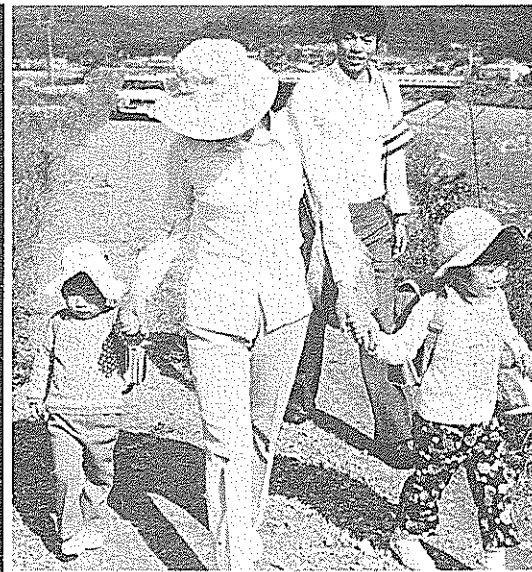

子供たちにとって楽しい夏休み
もあとわずかになりました。
夏休み期間中は毎日通学で見慣
れていた風景も見る機会が少なく
なり、家にいることが多くなり
がちです。ところが、時として家
を出た場合、見慣れた中にも意外な
風景に気付くことがあります。

若い人々の間で「メモリー・サ
イクリング」という言葉が聞かれ
ます。これは、いつも通り慣れた
町を自転車で乗り、ゆっくり走り
気が付いた点をメモして、わが町
の良さを再発見しようという
運動です。今回は、小学校三年生
「社会」の教科書を参考に編集し
ました。

市の北部から、国道三十二号線
国道百九十五号線、国道五十五号
線があります。また、県道には①
俣岩―上倉線、②東倉―笠ノ川線、
③鶴野―土佐山田線、④八幡―大
津線、⑤領石線、⑥後免―中島―
高知線、⑦田村―高須線、⑧仁井
田―竹中線、⑨土居―五合山線、
⑩栗山―大津線、⑪春野―赤岡線、
⑫前浜―土佐山田線、⑬高知空港
線、⑭浜改田―後免線、などがあ
ります。

今でも町の所々に、昔のままの土
蔵や石垣が残っています。
土蔵市は毎週土曜日に大坪で開
かれ、市民とともに発展してきま
した。夏期は約五十店、その他の
季節は約百店が出店し、にぎわっ
ています。

山にかこまれた村
南国市の北部にある奈路の部落
は、以前は農業や林業にたよって
いる山あいの部落でした。最近
は、それだけでは生活できず、石灰石
の鉱山で働いたり、養鶏、たけの
こ・みかん、それに製材工場や生
コン工場をまねいたり、また南国
市や遠く高知市に働きに出ている
人も増えています。人口は少し
づつ減る傾向にあります。

町を流れる大きな川
物部川は全長五八〇・二キロ、
県内第二の川で、徳島県境から土
佐湾に流れています。国分川は全
長一五七・八キロ、土佐山田町市
喜が峰から浦戸湾へ流れています。
南国市にある駅
土電後免町駅と国鉄後免町駅があ
ります。土電後免町駅は、後免―
高知電車の終点でもあり、バスの
発着駅でもあります。国鉄後免町
は、五十年三月から特急列車が停
車するようになっていました。や
がて開通する阿佐線につながるこ
とになります。また一日平均利用者
数は、約千八百人となっています。

市民のくらし
南国市にある工場
南国市には、農機具界の五大メ
ーカーに数えられている協和鈴
江の二大農機具会社があり、古い
伝統とたゆまざる研究により、常
に時代の要求に即応した製品が大
量生産され、近代施設の完備した
新鋭工場として名実ともに農機具
界に君臨して農業の機械化、合理
化の推進に大きく貢献しており、
国内はもとより遠くは東南アジア
を中心とする海外諸国に進出して
います。

個人住宅建設資金の融資

昭和52年度の第2回目個人住宅建設資金貸付の受付が次のように行なわれます。
受付は、もよりの「住宅金融公庫業務取扱店」と表示した金融機関で行います。

個人住宅建設資金 (5.5%口)

- ▶ 受付期間・8月25日まで
- ▶ 融資を受けることができる人
 - (1) 自分で住むための住宅を必要としており、土地の準備ができています。
 - (2) 一定基準 (償還元利金の5倍) 以上の月収のある人
- ▶ 融資を受けることができる住宅
 - 住宅部分の床面積が30㎡以上120㎡以下の住宅。ただし、60歳以上の老人、心身障害者、6人以上の家族が同居する場合は150㎡以下。
- ▶ 融資限度額・高知市の木造住宅(80㎡以上)で350万円、その他の地域は320万円。老人または身体障害者同居の場合は40万円割増し。
- ▶ 利率・年5.5%
- ▶ 返済期間・耐火構造35年以内、簡易耐火構造25年以内、その他の構造18年以内。
- ▶ 返済方法は・元利均等で毎月払いまたは毎月払いと6ヵ月払いの併用。

個人住宅建設資金 (6.75%口)

- ▶ 受付期間・9月3日まで
- ▶ 融資を受けることができる人、返済期間、返済方法 (5.5%口と同じ)
- ▶ 融資を受けることができる住宅
 - 住宅部分の床面積が120㎡をこ

- え150㎡までの住宅。
- ▶ 融資限度額・高知市の木造住宅350万円、その他の地域320万円。
- ▶ 利率・年6.75%

年金被保険者住宅資金 (公庫資金との併せ貸し)

- ▶ 受付期間・8月27日まで
- ▶ 融資を受けることができる人
 - (1) 厚生年金保険、船員保険または国民年金の被保険者で、被保険者期間が5年以上ある人。
 - (2) 年金福祉事業団が行う転貸融資を受けられない人。
 - (3) 一定基準 (償還元利の5倍) 以上の収入のある人。
 - (4) 住宅金融公庫資金 (個人住宅建設資金5.5%口) の借入申込みを同時に行う人。
- ▶ 融資を受けることができる住宅
 - 住宅金融公庫の融資を受けることができる住宅。
- ▶ 融資限度額・住宅新築に必要な資金の80%以内の額で、厚生年金保険または船員保険の被保険者は、被保険者期間20年以上の場合450万円、国民年金の被保険者は200万円。
- ▶ 利率6.2%
- ▶ 返済期間・耐火構造または簡易耐火構造25年以内、その他の構造18年以内。
- ▶ 返済方法・併せ貸しの住宅金融公庫資金と同じ方法。

住宅建設資金の融資についてのおたずねは、住宅金融公庫高松支所 住宅相談所または個人住宅課 ☎0878 (21) 7121へどうぞ。
【住宅金融公庫高松支所】

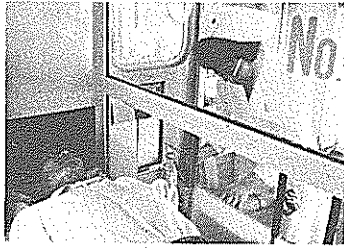

愛の献血

「愛の献血」を次のように実施します。
多数のみなさんのご協力をお願いします。

- 9月1日(木)
 - 午前9時30分～11時30分
 - 日章地区公民館
- 9月7日(水)
 - 午前9時30分～11時30分
 - 岡豊地区公民館

市民のみなさんへ

市献血推進協議会では、さる昭和41年から毎月20日を「愛の献血日」と定め献血を行っています。この間、多数のみなさんに献血をいただきありがとうございました。いろいろな医療技術の進歩や交通事故などの増加によって、ますます血液の需要量が増加しています。しかし、現在の医学では残念ながらこの大切な血液に代わるものは何もありません。――献血の必要性をご理解いただき、今後もあたたかいご協力をお願いします。
▶ 普通の健康体で16歳から64歳までの人であれば、だれでも献血できます。
当日は、医師の診断や日赤血液センターの検査により献血を行いますので、そのために健康をそねることはありません。
▶ 献血して下さった人には、献血記録を記入した「献血手帳」をさしあげます。
▶ 献血して下さった人や近親者は、輸血の必要が生じたときに優先的に血液がもらえます。

【献血推進協議会】
【公害環境課】

教室生募集 公民館教室・スポーツ活動・サークル活動

中央公民館教室

失われゆく人間性をとりもどし生きるよろこびを見つけてみませんか。初心者を対象に、今年も教室生を募集しています。だれでも自由に参加して教養といこの場にご利用ください。定員は各教室とも30人程度、いつでも受け付けています。

- ▶ 毎週土曜日19:00～21:00
- ▶ 講師・長崎抱月
- ▶ 費用・なし

- ▶ 毎週木曜日17:00～21:00
- ▶ 内容・社交ダンスのマナーからステップまで。美容と健康のためにもぜひどうぞ
- ▶ 講師・山内邦敏
- ▶ 費用・なし

- ▶ 毎週月曜日19:00～21:00
- ▶ 代表者・中村峻一

- ▶ 毎週火曜日19:00～21:00
- ▶ 代表者・井上笑子

- ▶ 毎週土曜日19:00～21:00
- ▶ 講師・島村辰彦

- ▶ 毎月第4日曜日13:00～17:00
- ▶ 代表者・浜田章子

- ▶ 13:00～17:00
- ▶ 毎月第2日曜日

写真

- ▶ 代表者・高石杜伎
- ▶ 毎月第2土曜日19:00～21:00
- ▶ 代表者・水田貴士
- ▶ 費用・材料のみ

着物着付

- ▶ 9～11月までの3ヶ月間
- 毎週日曜日10:00～12:00 (ただし10月30日は除く)
- ▶ 内容・3ヶ月間でゆかたから振りそでまで一人で着られます。
- 講師・谷口靖子
- ▶ 持参するもの・着物(ゆかた) ハダ着一式、ひも3本 だてじめ1本、半巾帯1本

スポーツ教室

日頃身体を動かす機会が少なくなりました。あなたたのしみながら健康な体力づくりをしてみませんか。はじめての人を歓迎します。
服装は各自で用意してください
練習は市民体育館で行っています

- バレーボール
- 毎週水・金曜日18:00～21:00

- バスケットボール
- 毎週火曜日 18:00～21:00

- バトミントン
- 毎週木曜日 18:00～21:00

- 卓球
 - 毎週木曜日 18:00～21:00
- 空手
 - 毎週火・金曜日18:30～21:00 (十市地区は十市小学校で、毎週水・土曜日18:30～21:00)
- スポーツ教室 (体力づくりコース)
 - 毎週土曜日 19:30～21:00 (対象は市内の一般人。参加料300円)

後免町公民館教室

後免町公民館でも、舞踊、書道、華道の各教室が開かれています。対象は後免町の住民となっていますが、定員に足りない教室では後免町以外の人も受け付けています。

- ▶ 毎週木・金曜日 13:00～19:00
- ▶ 毎月1、2、3週の日曜日 10:00～12:00
- ▶ 講師・秋本純子
- ▶ 毎月第2、4週水曜日 13:00～15:00
- ▶ 講師・川添秀子

■ 市民体育館・中央公民館 (4) 3498 (内) 4639
■ 後免町公民館 (3) 0959

不法電波 一掃月間

8月は「不法電波一掃月間」です。私たちの町から不法電波を一掃しましょう。
■ 無線局には電波法による免許が必要です。
■ 規定 (陸上0.5W、海上0.1W)

以上の強い電波の出る市民ラジオは免許になりません。
■ 特定の通信を聞いて、これを漏らしたり、悪用すると罰せられます。

【四国電波監理局】

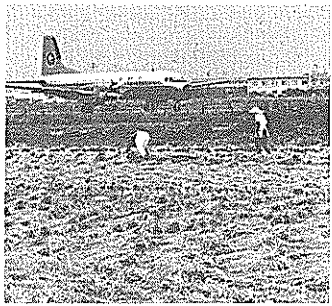

国民年金

国民年金の保険料の納期限は次のとおり定められています。

4・5・6月分……5月末日まで
7・8・9月分……8月末日まで
10・11・12月分……11月末日まで
1・2・3月分……その年の2月末日まで

この納期限内に保険料を納めていざと、障害者や母子世帯になつたとき、障害年金や母子年金などの年金がうけられないことがあります。

保険料の納め忘れはありませんか

ください。この保険料を納めないでいると、期間が足りなくなり将来老齢年金をうけることができなくなります。

通算される年金制度

通算老齢年金制度をご存知ですか。我國には八つの公的年金制度があります。これらの制度では老齢(退職)年金を支給する条件として、一定の加入期間(二十年)二十五歳を必要としています。

- 国民年金
厚生年金保険
船員保険
国家公務員共済組合
地方公務員共済組合
公立学校教職員共済組合
私立学校教職員共済組合
農林漁業団体職員共済組合
国民年金の通算老齢年金は、原則として昭和三十六年四月一日以

高知空港用地で

県側が買取基準を提示

知事ら県側は高知空港の拡張整備のための用地補償基準を決め、八月三日地権者側に価格を示した。これは、近ほう類地の取引事例や農業関係の収益還元法を参考に、公共事業の施行に伴う損失補償基準に基づいて国と協議して、決定したとされている。

農地は七ランクに区分され、場内地(旧空港地)、場外地に算定し、一平方メートルの最高は一万五千七百円、最低で九千九百円である。価格の高い場外地は①宅地見込み地②市道沿地③農道沿地④格差をつけ、耕作者とその他権利価格を含ませている。

貸付 住宅改修資金の貸付

市では、同和地区で住宅を改修しようとしている人を対象に住宅改修資金の貸付を、次のように実施します。

- ▽貸付期間: 昭和五十二年九月一日から九月二十日まで
▽受付場所: 中央福祉館 南部福祉館
▽貸付決定: 十月五日
▽貸付限度額: 百六十万円(なお、申込者数によって変更される場合があります)
▽貸付金の償還: 十五年以内
くわしくは福祉館でおたずねください。
【同和对策課】

申告 所在地、耕作地の申告

田畑を合わせて十ア以上耕作している農家のみなさんに、農地法八十四条に定められた毎年八月一日現在の「所在地および耕作地に関する申告」を、各地区の連絡員を通じてお願いしてあります。

相談 税の定期相談

南国市商工会では、毎月二十日(税の定期相談日)として、税についての相談に応じています。

台風 台風に向けて点検を

今年も台風シーズンが来ました。台風ときは看板やトタンなどいろいろな物が飛んだり、強風のため電線が切れたり、電柱が傾いて思わぬ事故が起りやすい状態になります。

マイホームと税金

マイホームを新築したり、建売住宅を買って住むと、税金が返ってくるという話をご存知でしょうか。これは「住宅取得控除」という制度で、税務署に確定申告をするときに納めていた税金が返ってくるのです。

この控除を受けるためには、次のような条件が必要です。
▽納税者が自分で住むために、着工または購入した床面積一六五平方メートル以下の新築住宅であること。
▽完成後または購入後、半年以内に入居し、その年の末日まで引き

Table with 2 columns: 生年月日 (Date of Birth) and 年数 (Number of Years). It lists various date ranges and their corresponding years for tax calculation.

これらの年金制度についてのくわしいことは、市民課年金係へおたずねください。

【市民課年金係】

ところで、マイホームをつくるにかかると税金に「登録免許税」と「不動産取得税」があります。土地を買ったり、家を新築したときに登記をしますが、その登記の際に登録免許税がかかります。自分の住宅として使うこと、新築後一年以内の登記であることなどの要件にあってはまるときは、不動産価格の〇・二の税率になります。

また、不動産取得税は県税で、不動産を取得したときにかかる税金です。税率は不動産価格の三で、す。

なお、くわしいことについては税務署におたずねください。

【南国税務署】

8月は 県・市民税 (2期分) の納付月です

▽参加資格: バレーボールの部 ①地区公民館単位とする ②一般女子で年齢制限なし(学生除く)。ソフトボールの部 ①地区公民館単位とする ②四十歳以上二名、三十歳以上四名、ただし投手は三十五歳以上とする

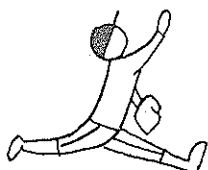

大会 南国市民体育大会

南国市民体育大会が、九月十八日午前八時から開催されます。種目は、ソフトボールとバレーボール一般女子となっています。

▽台風時に電線の断線やショートによる停電事故の原因で最も多いのがトタンなどの飛来です。お宅の看板やトタンなどは、事前に十分な補強をしてください。また、電線の近くでの作業には十分注意し、四国電力営業所が工事店に連絡してください。

どぞめれた場合は、漏電や感電のおそれがあります。安全スイッチ(テンポール)を切り、電気を止めてから、電気工事店か営業所へ連絡し、安全を確かめてから電気を使用しましょう。

【四国電力】

刺し身、酢の物、にぎりずしなどの生ものは2時間たってから食べると食中毒にかかるおそれがあります。

野菜についている汚物、回虫卵、大腸菌、農薬を中性洗剤で洗った後、よく水洗いしましょう。

8 9 市民カレンダー 8月21日から9月10日まで

日	一般・衛生行事	日	一般・衛生行事
21(日)	休日在宅医・西川医院(物部) 4-2751 (TEL)3465		日章結核老成人検診・9:30~11:30 1:00~2:00 日章地区公民館
22(月)	不燃物の収集(国府、岩村)		愛の献血・9:30~11:30 日章地区公民館 12:30~2:30 都築紡織
23(火)	長岡東部乳児検診(生後60日~1年6ヵ月) 1:30~2:00 東部公民館 不燃物の収集(笠の川、八幡、小連、定林寺、滝本、 蒲原)	1(水)	不燃物の収集(前浜、下島、久枝) 資源ゴミ(金属類)の収集 野田、後免、長岡西部 長岡東部
24(水)	不燃物の収集(中島町、沖、山崎、吉田、常通寺島、 江村、小籠)	2(木)	日章結核老成人検診・9:30~11:30 1:00~2:00 物部公民館 不燃物の収集(立田)
25(木)	不燃物の収集(植田、久礼田) 資源ゴミ(金属類)の収集 物部、稲生、大垣	3(金)	不燃物の収集(田村)
26(金)	長岡西部乳児検診(生後60日~1年6ヵ月) 1:30~2:00 中央福祉館 不燃物の収集(植野、領石)	4(土)	休日在宅医・谷医院(片山) 5-8335
27(土)	法律相談・10:00~12:00 社会福祉センター 3-4444 不燃物の収集(砥岩、上倉)	5(日)	不燃物の収集(十市南部)
28(日)	休日在宅医・山本医院(後免) 4-2545 (TEL)4892	6(火)	岡豊結核老成人検診・9:30~11:30 1:00~2:00 定林寺公民館 不燃物の収集(里改田、片山)
29(月)	不燃物の収集(十市北部)	7(水)	岡豊結核老成人検診・9:30~11:30 1:00~2:00 岡豊地区公民館 愛の献血・9:30~11:30 岡豊地区公民館 1:00~3:00 ミロク製作所 不燃物の収集(浜改田)
30(火)		8(木)	不燃物の収集(稲吉、西窪、新川、鈴江) 資源ゴミ(金属類)の収集 国府、岩村、岡豊、 久礼田、上倉、砥岩
31(水)		9(金)	前浜保健相談・9:30~11:30 1:00~2:30 南部福祉館 不燃物の収集(山崎、八木、田井、関、竹中、西野々、 住吉野、伊達野、南海学園)
		10(土)	不燃物の収集(篠原、明見)

7月の交通事故

	件数	死者	傷者
7月の事故	24件	1人	30人
昨年の7月	22件	2人	30人
ことしの累計	154件	2人	201人

交通事故は110番へ

火災と救急

	火災件数	被害額	救急件数
7月の件数	2件	80万円	88件
昨年の7月	1件	30万円	84件
ことしの累計	19件	1,247万円	585件

火災と救急は119番へ