

南国市豆知識

■南国市の人口 44,371人 (高知県9市の中の第2位)

■南国市の世帯数 13,861世帯

■南国市の面積 124.98km² (高知県9市の中の第8位)

■南国市の業種別商店数と従業者数

- 飲食店 167店421人 卸売業 26店242人
各種商品小売業 4店8人
織物衣服、身のまわり品小売業 62店168人
飲食料品小売業 322店675人
自動車、自転車小売業 25店 80人
家具建具、什器小売業 54店 187人
その他の小売業 152店 452人

■南国市の事業所

Table with 4 columns: 卸売・小売業, サービス業, 製造業, 建設業, 運輸・通信業, 不動産業, 金融・保険業, 農林水産業, 電気・ガス・水道業, 鉱業, 公務

■南国市の農家戸数

総戸数 4,151戸 (高知県の7.08%)
専業 1,144戸 (〃 9.24%)

■南国市の漁家戸数

総戸数 89戸 従業者 185人

■南国市の年次別地目別の面積

Table with 2 columns: 田, 畑, 宅地, 山林

■南国市の誕生

- ▷後免町 (後免町・瓶岩村・土倉村・国府村・長岡村・久礼田村)
▷野田村
▷岩村 (福船・金地・包末・堀ノ内)
▷伊達野部落
▷岡豊村
▷香長村 (日章村・前浜村・三和村・十市村・稲生村・大篠村)

以上の町村が合併して、昭和34年10月1日南国市が誕生。

■南国市の主な文化財

オガタマの木 (後免)、国分寺、国庁跡、紀氏邸跡、比江庵寺塔跡、永源寺明塔、龍馬先祖の地、岡豊城跡、小蓮古墳、毘沙門の滝、白木谷のタチバナ、田村城跡、千屋城跡、前浜砲台跡、琴平神社、蚊居田城跡、桑の川鳥居杉、瀬戸の滝、奈路の堀割、オナガドリ、峰寺。

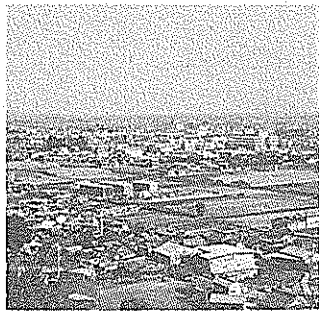

夏休 わが

高知県の暖地農業の代表となっています。十市付近の砂浜が全国に先がけてビーチハウスになり、キョウリ、ピーマン、ナス、トマトなどが栽培されて、遠く札幌、仙台、東京、名古屋、大阪、神戸、北九州などに送り出されて、高知県の大変な仕事になっています。

なく、漁業基地としての設備ができていません。従って、沿岸漁業がほとんどで、地引き網やパッチ網漁業が営まれています。水揚げされるのはチリメンジャコが多く、ほとんどを干として京阪神へ出荷されています。

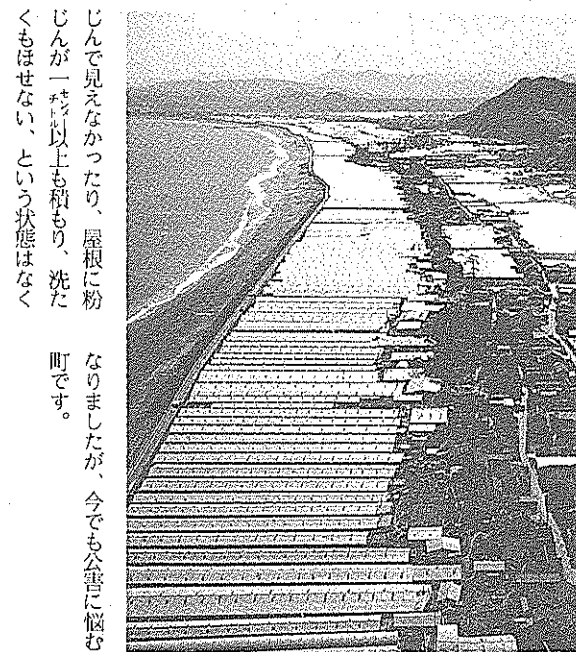

じんで見えなかつたり、屋根に粉じんが一枚以上も積もり、洗たくもほせない、という状態はなくなりませんが、今でも八ヶ岳に悩む町です。

みもあとわずか 町を見直そう

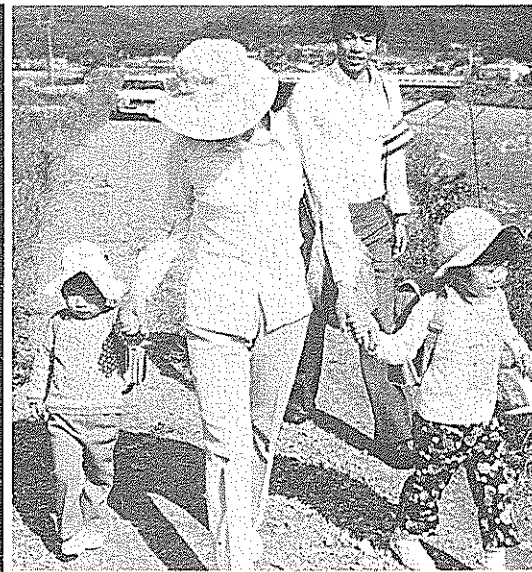

子供たちにとって楽しい夏休みもあとわずかになりました。夏休み期間中は毎日通学で見慣れていた風景も見る機会が少なくなり、家にいることが多くなりがちです。ところが、時として家を出た場合、見慣れた中にも意外な風景に気付くことがあります。

若い人々の間で「メモリー・サイクリング」という言葉が聞かれます。これは、いつも通り慣れた町を自転車で乗り、ゆっくり走り気が付いた点をメモして、わが町の良さを再発見しようという運動です。今回は、小学校三年生「社会」の教科書を参考に編集しました。

市の北部から、国道三十二号線、国道百九十五号線、国道五十五号線があります。また、県道には①俣岩―上倉線、②東倉―笠ノ川線、③鶴野―土佐山田線、④八幡―大津線、⑤領石線、⑥後免―中島―高知線、⑦田村―高須線、⑧仁井田―竹中線、⑨土居―五合山線、⑩栗山―大津線、⑪春野―赤岡線、⑫前浜―土佐山田線、⑬高知空港線、⑭浜改田―後免線、などがあります。

今でも町の所々に、昔のままの土蔵や石垣が残っています。土曜日は毎週土曜日に大畑で開かれ、市民とともに発展してきました。夏期は約五十店、その他の季節は約百店が出店し、にぎわっています。

南国市には、農機具界の五大メーカーに数えられている協和鈴江の二大農機具会社があり、古い伝統とたゆまざる研究により、常に時代の要求に即応した製品が大量生産され、近代施設の完備した新鋭工場として名実ともに農機具界に君臨して農業の機械化、合理化の推進に大きく貢献しており、国内はもとより遠くは東南アジアを中心とする海外諸国に進出しています。

四方四千 市民のくらし

南国市には、農機具界の五大メーカーに数えられている協和鈴江の二大農機具会社があり、古い伝統とたゆまざる研究により、常に時代の要求に即応した製品が大量生産され、近代施設の完備した新鋭工場として名実ともに農機具界に君臨して農業の機械化、合理化の推進に大きく貢献しており、国内はもとより遠くは東南アジアを中心とする海外諸国に進出しています。