# 地域の子供たちを健全に育てよう

団体活動を通じて協調性を身につけさせ、子供たちの生活をより豊かなものにしようと、現在、市内で八十二の子供会が結成されています。しかし、年間を通して活発な活動がないけています子供会は残念ながら多いとはいえません。

そこで、子供会の活動を盛んにするため、各地区の活動状況を発表願い、参考にいたします。

それぞれの地域のおとなたちの責任において、子供たちが健全に育てていただきたいと思います。

## みつばち子供会

次代をになう青少年を健全なものに育成するということは、すべての人々の責任でもあり、大きな願いでもあります。

その一つの方法として、家庭生活と学校生活の間にあって、社会の共同生活を重要視しています「子供会」の結成が促進され、着々とその実を結びつつあります。

わたしの地区でも昨年七月、会員十七名で「みつばち子供会」が生まれました。そのご、毎月一回そのときどきに応じた行事計画をたて、親もこれに加わって親子ともどもたのしいひとときをすごしています。

例えば、春には新入生と等のお祝い、追跡ハイキング、汐干狩り、夏のソフトボール大会、親子ドッチボール、早起き会、秋はお月見、冬にはクリスマス、マラソン大会や、時期を問わない映画会、ほかの子供会との交換会などいろいろな行事を行なうことによって、親と子が、あるいは友だち同志がより深いつながりを持って、たのしい活動をつづけています。

子供会の中ではぐくまれて行く子供たちの成長振りが学習態度や日常生活にもじょじょにあらわれ

[illegible]

[illegible]

## 年金ポスト

### 五十八歳から六十三歳までの方に
### 拠出制の五年年金

十二月に開会されます次期国会において、国民年金法の改正案が審議される予定になっています。

この改正案によれば、明治三十九年四月二日から同四十四年四月一日までに出生した方で、拠出制年金のできた昭和三十六年三月当時、年金に加入していなかった方（現在、被雇用者年金への加入者、他の公的年金の老齢給付を受けている方をのぞく）が、加入できるようになります。

これは、五年年金といい、月に二七百五十円」の保険料を五年間掛けなければなりませんが、五年間掛け金を納付してしまったときに六十五歳に達している方は、そのときから、六十五歳に達していない方は、六十五歳になったときから、「年額三万円」（月額二千五百円）の老齢年金が支給されることになります。

この五年年金に加入したいとお考えの方は、十二月末日までに、市役所市民課、年金係までお申し出ください。

みんなが国民年金に加入しましょう



# 青年だより

連合青年団は市内の地区団の連合体として、地区青年団の交流をはかり、その活動を助長するとともに地区団活動を通じ地域社会の文化的、経済的発展につとめ、社会福祉に寄与することを目的に活動しています。

年々発展する社会情勢の中で、いろいろな困難な問題に悩みながら早くも十年を迎え、現在、活動しているのは、白木谷、瓶岩、久礼田、長岡、野田、大篠、三和、十市の八地区団です。

市連青の今年の主な行事は、五月に親睦会を、これは各地区団の交流と友好を深めるために貸切り

## 青年時代を有意義に

バスで室戸へ行きました。九月には共励会を、これは規律ある団体生活を行なうことによって、相互の友愛と親睦をはかり、青年活動に必要な知識と技能の習得をはかる目的で行なったものです。

十月には第十回の運動会を岡豊小学校で百四十人が参加し、楽しく盛大に行ないました。

第二回団長杯ソフトボール大会、十二月より成人式の準備に取りかかる予定です。また、各地区団では盆踊り、演劇会、敬老会、交通安全表示立てなど地域に密着した活動を行なっています。

私たちは団員同士の理解と親睦を深め、身心ともに健全な明るい青年となるよう努めております。

青年の皆さん、二度とない青春時代を有意義に過ごそうではありませんか。そして、南国市全地区の青年が手を取りあってよりよい南国市となるよう努めようではありませんか。

青年団に入ってみたい方は、次のものまで連絡してください。

佃　洋二（市社会教育課公社㈹二一一一）

大和田破夫（片山）

有線三〇三六

武市　憲雄（大埔）

有線四一七五

# 白木谷のたちばな

（県指定天然記念物）

## 文化財めぐり

白木谷のタチバナは石灰岩地帯に自生している野生のミカンで、古くからミカンの原種として珍しがられています。

室戸岬のタチバナは古くから国の天然記念物として指定され、広く知られていましたが、最近はほとんど絶滅状態になり惜しがられています。

そのご、県下各地で発見されていますが、なかでも白木谷のタチバナは早くから知られ、昭和三十九年六月十日、県の天然記念物として指定され、保護されています。

自生地はおもに白木谷の一道木、中内、中田を中心として群生し、人家のそばや雑木林の中で成長しています。大きいものは、高さ七㍍、樹齢は古いものが二百年近く経っています。

実はミカンにそっくりですが、小粒で直径二㌢ほどでタネが大きくて酸味が強く、食用にはなりません。

しかし雑木林にあるものは小鳥がついばんでいます。県から指定されているタチバナの所在地と所有者は、つぎのとおり。

白木谷生中畝一、八〇九　岩原宋松

白木谷鳥居の本一、六〇九　野村幸作

白木谷一道木三、二七三　野村忠幸

白木谷惣太刀打四、二三四一九　〃

白木谷中山一七四六　中司芳彦

白木谷中田一七五一　岩原成基

白木谷姫ケ岩六九一　岩崎主作男

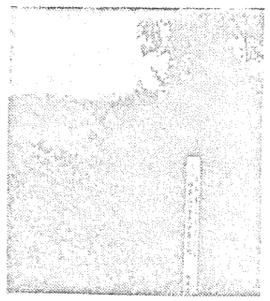

## 科学 HIJKLMNOP

### コンピューター

電子計算機のことです。日本は世界の国でも三〜四番目に多く利用しており、現在は、官庁、大会社などで利用していますが、もう少しすれば機械も小型化されて中小企業でも利用されることになりましょう。

人間の頭を電子計算機にすれば東京丸ビル位の大きさになり、これを冷やす水も驚くほど多量にいります。ある有名な数学者が一生をかけて円周率を小数点以下三百幾けたまでやっと計算しましたが電子計算機は僅か四十秒で計算します。

今は人間は考える頭を持っていますが、何年か先には電子計算機が考えるようになることでしょう。そうなると今の世界では思いもよらない大発明ができ、小型化された高性能の電子計算機を持ったロボットも必ずできるでしょう。

これをうまく利用すれば人間は遊んで食えることもできます。だが、このロボットが悪い考えをおこして人間に闘いをしかけてきたらどうなることでしょう。試験管の中で生命が作られる時代だからいつこのようなことになるかもしれません。