

15歳から学ぶ マイナンバー

社会保障・税番号制度

マイナンバーで、
もっと便利に暮らしやすく。

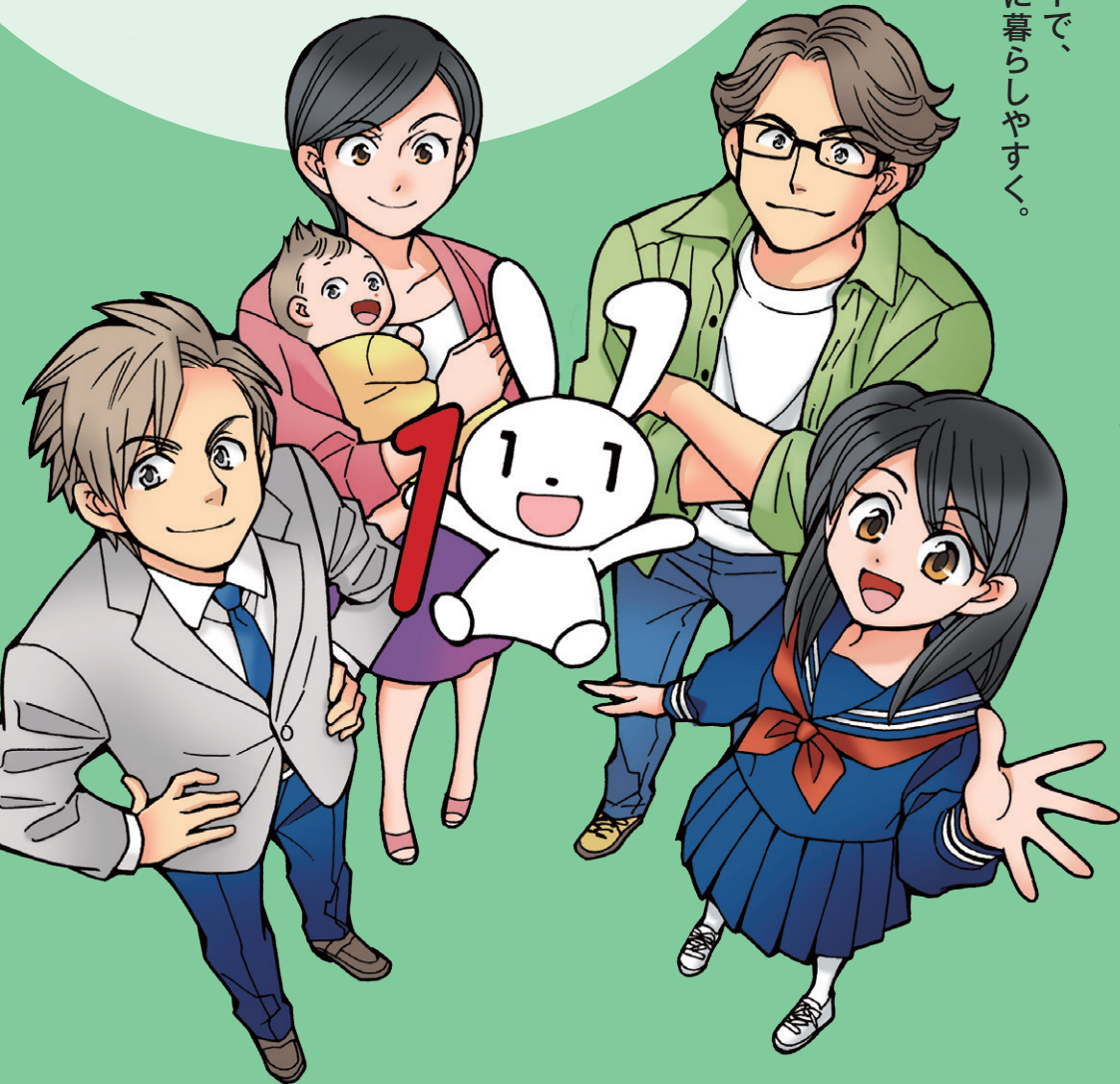

15歳から学ぶ マイナンバー

社会保障・税番号制度

【主な登場人物】

カズの家族

カズ
(主人公/高校2年生)

マイ
(妹/中学3年生)

お父さん
(会社員)

お母さん
(主婦)

赤ちゃん
(弟/0歳)



マイナちゃん

マイナンバーのPRキャラクター。
目や耳が「1」なのは
マイナンバーが「1人に1つ」で
あることを示しています。

カズのクラスメート

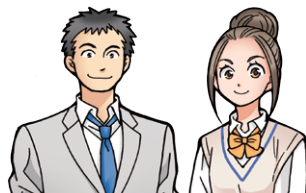

目次

- マイナンバーは自分だけの番号! 2
- 何のために導入されるの? 3~6
- マイナンバーが必要な場面 7~8
- マイナンバーカードについて知ろう 9
- マイナポータルについて 10
- マイナンバーで注意すること 11
- マイナンバーチェック・クイズ 12

マイナンバーは自分だけの番号!

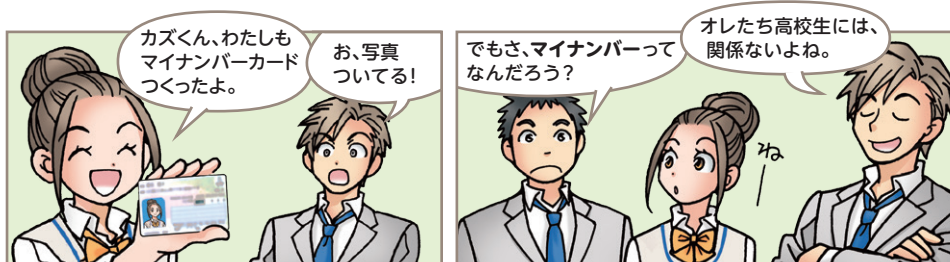

マイナンバーカード → 9ページ

▲カズ

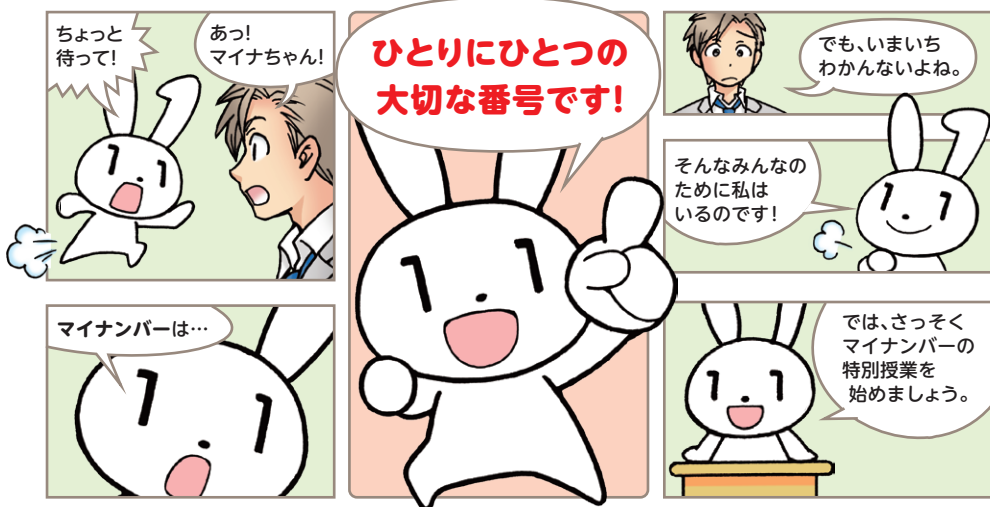

マイナンバーの正式な名称は?

マイナンバーは正式には「個人番号」といいます。12ケタの数字でできていて、赤ちゃんからお年寄りまで、国民一人ひとりにひとつずつ指定される、その人だけの番号です。



これがあなたのマイナンバーです。

◀通知カード



会社にも番号があるの?

個人だけではなく、会社や団体などの法人にも「法人番号」という番号が指定されます。法人番号は、マイナンバーより1ケタ多い13ケタの番号です。

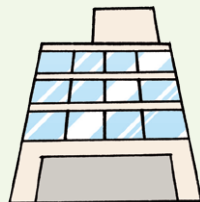

何のために導入されるの？

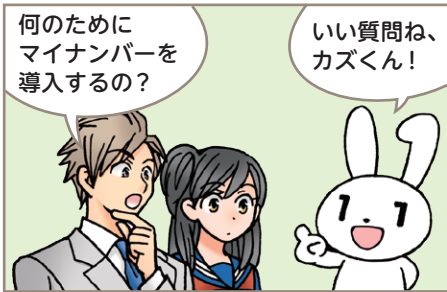

▲マイ

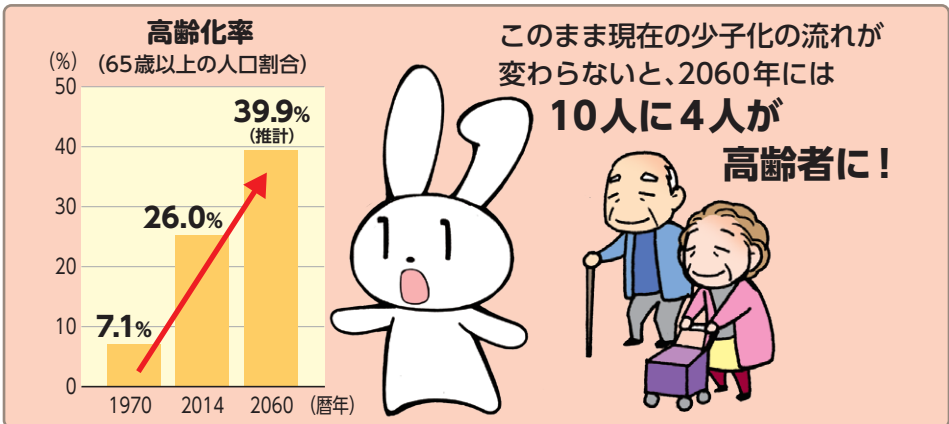

出典／総務省「国勢調査」、総務省「人口推計」、国立社会保障・人口問題研究所「日本の将来推計人口(平成24年1月推計)」

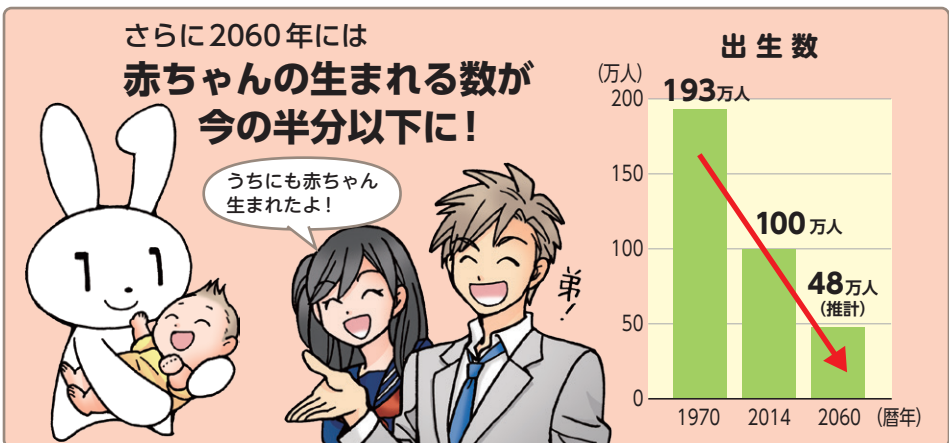

▲カズの弟

出典／厚生労働省「人口動態統計」、国立社会保障・人口問題研究所「日本の将来推計人口(平成24年1月推計)」

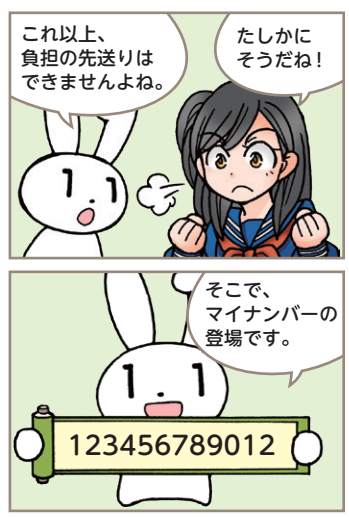
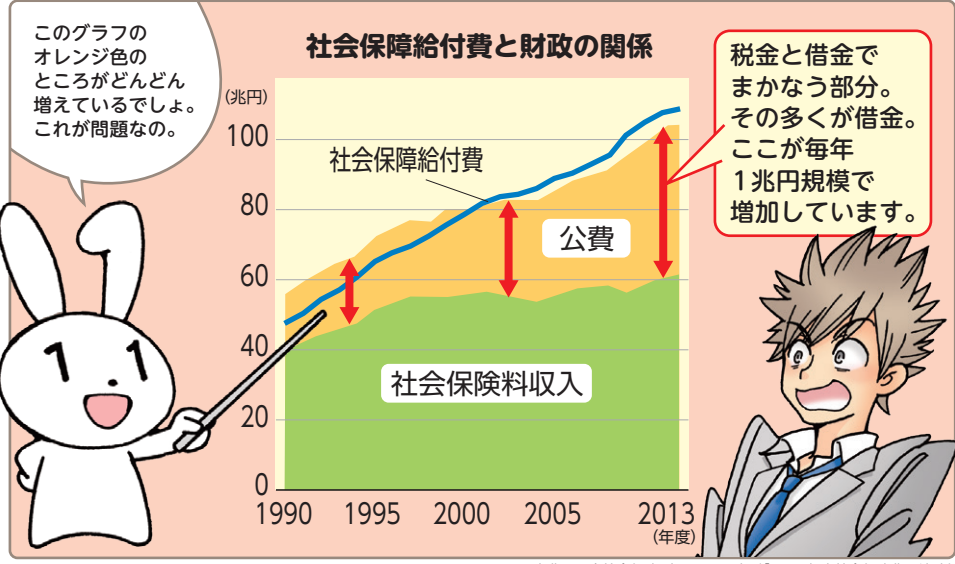
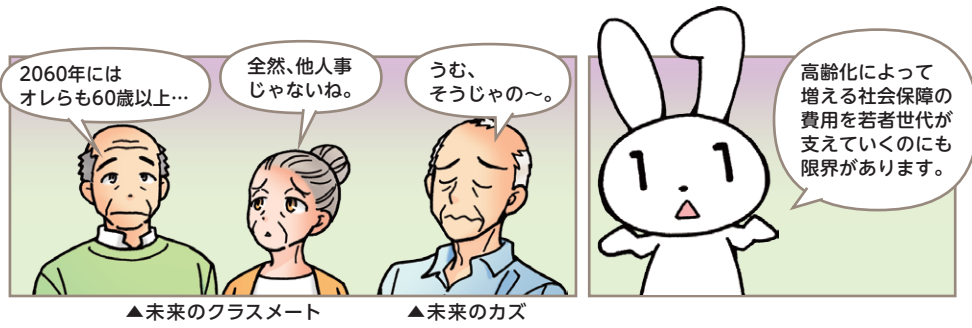

社会の変化に対応した取り組みが必要とされ、マイナンバーでこのような社会を目指すのよ!

- 1. 公平・公正な社会の実現**
所得や行政サービスの状況をきちんと把握できると、不正な受給がわかったり、本当に困っている人にきめ細かな支援ができます。
- 2. 国民の利便性の向上**
行政手続のときなど、必要な書類が減ったりして、国民の負担が減ります。
- 3. 行政の効率化**
地方公共団体などで必要な情報の照合作業など、業務のムダが大幅に減ります。

社会保障

国民が何らかの原因により、自分の力だけでは生活ができなくなったときに、国民全体で手助けをする社会のしくみのことを「社会保障」と呼びます。

まず社会保障には
どんなものがあるのか
見てみましょう。



病気や怪我などの
際に自己負担を
軽くして、医療を
受けやすくする。



健康保険



会社の倒産などで
仕事を失った人に
お金を給付したり、
仕事を紹介したり
する。

雇用保険

年金



高齢者や障がい者に
安心して暮らせるための
年金を給付する。

児童福祉



児童手当の給付や
保育園、幼稚園の運営など。

福祉課



マイナンバーによって、
不正を防止するとともに公平・公正な給付ができるようになります。

今まで
OKだったのに
なんでダメなんだ？
ズルしてるのが
バレたのか？

すぐに手続き
いたします。

助かります。

所得や行政サービスの
受給状況を把握しやす
くなるのよ。

だから公平・公正に
受け取れるよう
になるのね！

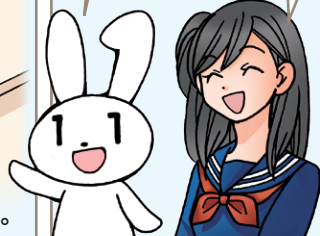

税

生活で、だれもが受けられる公共サービスを行うために必要な費用を、国民が分担して払うのが税です。

税務署は、会社や個人から納められた税を確実に集められるようになるわけね。

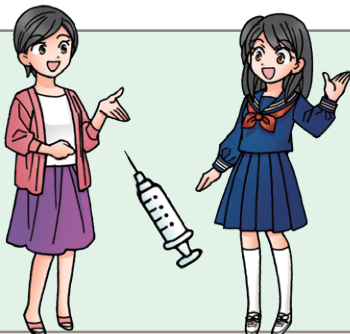

それが、ごみ収集、医療や教育など、わたしたちの生活に密着した公共サービスに使われるのね。



▲お母さん

これまでは、会社や個人から提出された書類に疑わしい点や間違いがあっても、確認に時間がかかっていたの。

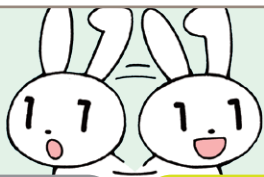

マイナンバーがあれば、情報の確認がしやすくなって、税も確実に集められるようになるのよ。

マイナンバー導入前

マイナンバー導入後



災害対策

地震や洪水などの自然災害や、大規模な事故などに対して、国や地方自治体が行うさまざまな活動を災害対策と呼びます。

マイナンバー導入前

マイナンバー導入後

どこの避難所に、だれが避難しているのかわからないし、子どもの数もわからないわ!

大変だ!



赤ちゃんやお年寄りなど、正確な年齢や人数までよくわかるから、きめ細かな災害支援ができるわ!

すっきりしたね!



マイナンバーが必要な場面



学生でも、アルバイトなどでお給料を受け取る場合は、アルバイト先の会社が税金の申告をするために、マイナンバーを知らせる必要があります。

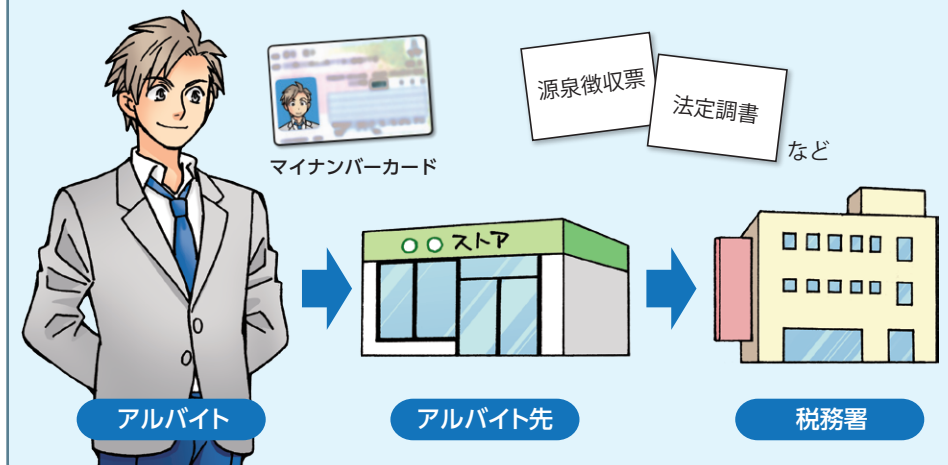

※通知カードを使ってマイナンバーを提示するときは、本人確認のための書類が別に必要となります。

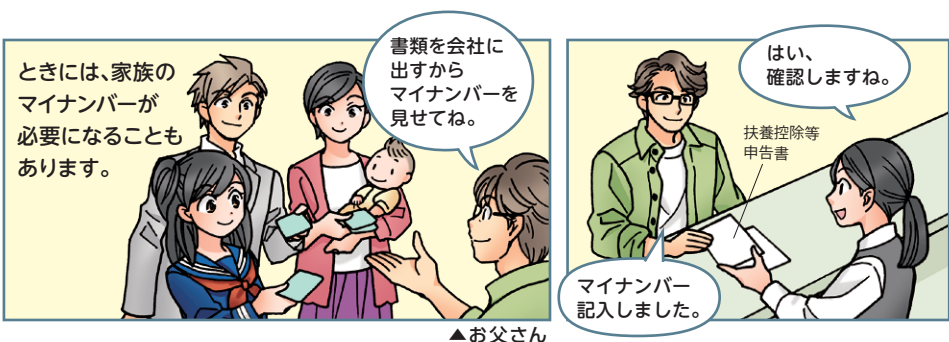

▲お父さん

従業員であるお父さんは、配偶者や扶養家族のマイナンバーを勤務先に提出して、勤務先が税務署や年金事務所などに届出します。

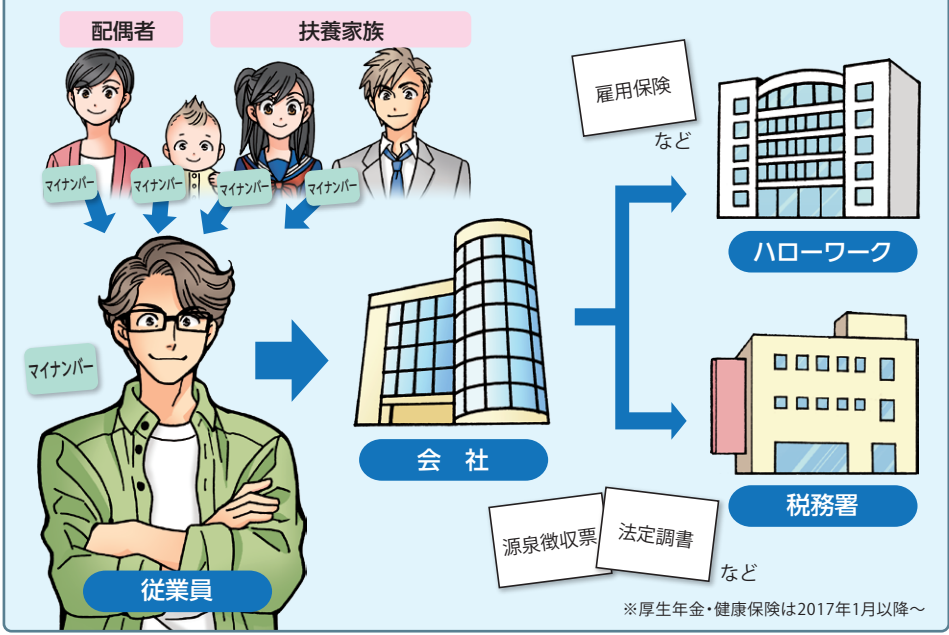

高等学校等就学支援金 / 大学の奨学金

高校生などの授業料を支援する「高等学校等就学支援金」の手続きや、大学生などの学生生活を支援する日本学生支援機構の奨学金の手続きでも、2017年以降、家族のマイナンバーの提示が求められることがあります。



マイナンバーカード* について知ろう

*正式名称は「個人番号カード」です。

15歳以上ならば、自分でマイナンバーカードを申請でき、市区町村から交付されます。

基本の4情報

氏名と住所、生年月日、性別という個人を特定する「基本の4情報」が印刷されている。

ICチップ

オモテ面に書かれた「基本の4情報」と写真、マイナンバー、住民票コードなどが保存されている。インターネット上の申告などに使う電子証明書も入っている。

オモテ



ウラ



写真

申し込みときの交付申請書に貼った写真が印刷されている。

有効期限

マイナンバーは一生変わらないが、カードには有効期限がある。20歳未満は5年、20歳以上は10年ごとに更新する。

QRコード

マイナンバーの12ケタの数字が記録されている。

マイナンバー

まわりから盗み見られにくいように、数字の後ろはグレーになっている。

空欄

住所が変わったり、名字が変わったりしたときに、この空欄にその情報が記入される。

磁気ストライプ

地方自治体でマイナンバーカードを利用するときに使う部分。

マイナンバーカードはこんな使い方ができる

①マイナンバーの確認と本人確認が1回でできる。

確認しました。



②身分証明書として使える。



入会したいんです。

③ICチップの機能を使ってさまざまなサービス*に利用できる。

例)・図書館カードの機能
・住民票などの証明書が
取れる

*自治体によって対応が
異なります。



マイナンバーカードの申請方法(スマートフォンの場合)

①交付申請書のQRコードをスマホで読み込んで、メールアドレスを登録。

②登録したアドレス宛に通知された申請者専用WEBサイトにアクセスして、顔写真ほか必要な情報を登録。

③申請完了のメールが届いて完了。

※郵送や、パソコンからでも申請ができます。詳しい手続きの方法は [マイナンバーカード総合サイト](#) を参照。

マイナポータルについて

マイナポータルって何なの？

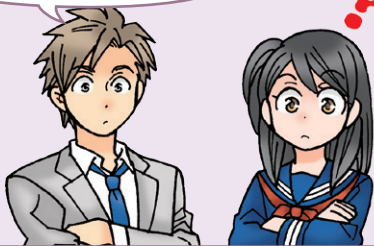

行政機関が持っている自分に関する情報や、さまざまな行政サービスを知ることのできるポータルサイトだよ。



※マイナポータルの運用開始は2017年1月からの予定です。内容の詳細については現在検討中です。

自分の情報を確認できる。

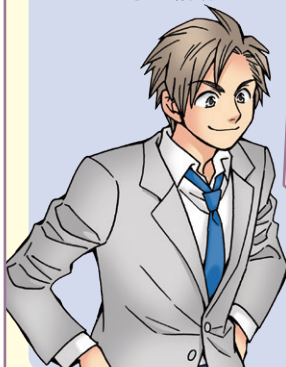

なるほどね！

こちらはあなたの
こういう情報を
持っています。

どこのだれが、自分の情報を調べて、
どういう目的で使用したかがわかる。

この機関が
あなたの
この情報を
調べました。

えっ、
何かしら？



マイナポータル



忘れてたわ！

もうすぐ赤ちゃんの
予防接種の時期です。

ほほう
カンタンだ！

ここをクリック
すれば手続きが
完了します。

自分が受けられる
行政サービスについて教えてくれる。

めんどうな行政手続きなどを、
サイト上で一度にすませることができる。

マイナンバーで注意すること

「通知カード」や「マイナンバーカード」はしっかりと管理!

「通知カード」と
「マイナンバーカード」
ってどう違うの?

そうですね。
復習して
おきましょう。



【通知カード】



- マイナンバーがわかる
- 身分証明書としては使えない
- マイナンバーの手続きでは、本人確認のための書類が別に必要
- ※ マイナンバーカードを受け取るときは市区町村に返還します。

【マイナンバーカード】



- マイナンバーがわかる
- 身分証明書として使える
- ICチップが搭載されていて、行政サービスがスムーズに受けられる

マイナンバーは利用目的を確認し、必要な場合にのみ提示

マイナンバーを取り扱うことができるのは、税務署や地方公共団体などの行政手続きを行う機関や、税や社会保障の手続きのための書類を作成する勤務先(事業者)、証券会社や保険会社などの金融機関です。

源泉徴収票と給与支払報告書に
マイナンバーを記載して提出します。

ハイ



▲アルバイト先の店長

わたしは
銀行の通帳と
一緒に入れて
おくわ。



紛失や盗難には注意!

マイナンバーは大切な個人情報です。なくしたりしないように注意し、自分で責任を持って、管理しましょう。もし、マイナンバーカードの紛失や盗難にあった場合には、裏表紙の電話番号(マイナンバーコールセンター)に連絡しましょう。

マイナンバー チェック・クイズ

では、最後に
マイナンバーに
関するクイズを
しましょう。



はい！



Q1. SNSとマイナンバー

SNSや、ネットのゲームや占いサイトなどにマイナンバーを投稿したり、入力したりするのは？

or

おっ、おもしろそう！



答え：×

マイナンバーはどこのだれかを特定するための番号。SNSなど不特定多数の人が目にする場所に投稿するのはダメ。ゲームや占いサイトに入力すると、悪用される危険性が大きいから絶対やめよう。

Q2. IDやパスワードとして

マイナンバーをいろいろなサイトのIDやパスワードなどに使うのは？

or

マイナンバーをIDにすれば、忘れないわ！



答え：×

IDやパスワードは、自分だけしか使わないと思っていませんか？ところが、意外と多くの人目に触れるものです。また、高度な技術を持った人なら解読も可能です。マイナンバーは大切に使うように心がけましょう。

Q3. 会員登録とマイナンバー

レンタルショップの会員登録をするとき、「マイナンバーカードをコピーさせてください」と言われたらどうする？

- ① 絶対ダメ
- ② 問題ない。コピーしてもらおう。
- ③ 「オモテ面だけならいいです」と答えて、カードを渡す。



答え：③

会員登録にマイナンバーは使いません。マイナンバーカードのオモテ面には、マイナンバーが印刷されていないので、オモテ面だけなら身分証明書としてコピーしても構いません。



もっと詳しく知りたいときは

マイナンバー

検索



マイナンバーのホームページには動画など多様な資料があります。

マイナンバーコールセンター

マイナンバー
0120-95-0178 (無料)

※マイナンバーカードの紛失や盗難にあった場合は、
コールセンターのガイダンスに従ってお進みください。

マイナンバー公式Twitter

https://twitter.com/MyNumber_PR