環境課からのお知らせ

各ごみの収集日については**「南国市の家庭ごみの分け方・出し方」**をご覧ください。最新は2021年版です。市役所総合案内、各支所で配布しています。

第〇・〇曜日が、ご家庭のカレンダーでいつなのか分かりにくい場合は、右の表を参考にしてください。

●6月の例

日	月	火	水	木	金	土
		1（第1・火）	2（第1・水）	3（第1・木）	4（第1・金）	5（第1・土）
6	7（第1・月）	8（第2・火）	9（第2・水）	10（第2・木）	11（第2・金）	12（第2・土）
13	14（第2・月）	15（第3・火）	16（第3・水）	17（第3・木）	18（第3・金）	19（第3・土）
20	21（第3・月）	22（第4・火）	23（第4・水）	24（第4・木）	25（第4・金）	26（第4・土）
27	28（第4・月）	29	30			

市内一斉清掃について

6月は環境月間です。

市内の良好な生活環境を保全するために、一斉清掃を実施します。市民の皆さんの参加・協力をお願いします。

■日時　6月6日（日）

※開始時刻・集合場所などは地区で決めていますので、回覧などでご確認ください。

※午前9時30分までに地区で定められた集積場所へ分別しておいてください。

■小雨決行、順延無し。

気象に関する注意報、警報発令などの場合は、市による回収を中止します。

■家庭のごみや草木（道路・空き地・庭）、水路・側溝などの泥は収集しません。

ごみの分け方出し方冊子の配付について

ごみの分け方出し方の冊子（2021年版）を作成しましたので、お届けいたします。家電4品目の指定引取場所の変更や、問い合わせの多い品目の出し方について、ごみ分別辞典に追加しておりますので、ご家庭でのごみの分別にご活用ください。

メス猫の不妊手術費の助成について

南国市では、猫の不必要な繁殖および飼い主のいない猫の増加を抑え、やむを得ず殺処分される不幸な猫をなくすために、メス猫の不妊手術費の一部を助成します。

▼補助金額上限

・飼い猫

1匹につき3千円

・飼い主のいない猫（南国市内に生息）

1匹につき5千円

▼申請条件

南国市民であり、令和3年度に高知県のメス猫不妊手術費の補助を受け、猫に不妊手術を受けさせていること。

▼申請に必要な物

・高知県のメス猫不妊手術等実施決定通知書

・不妊手術費用の領収書原本

▼申請期限

令和4年3月31日㈭

※期限内であっても、予算が無くなり次第終了します。

※申請方法など、詳しくは環境課へお問合せください。

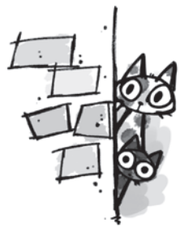

■問い合わせ／環境課　☎880－6557

浄化槽のことなら四国浄管へ

単独浄化槽から合併浄化槽への切替工事には南国市の補助金制度（7人槽の場合、最大360,000円）があります。詳しくはお電話ください。

※地域によって条件がありますので、まずは一度ご相談ください。

ひと、まち、未来へ

四国浄管

〒781-0084 高知市南御座19-31

URL. https://www.shikokujokan.co.jp/

☎088-884-1321

お見積り、ご相談は無料です。ご自宅まで現地調査にお伺いしますので、お気軽にお電話ください。

広告

熱中症を予防しましょう

清々しい初夏の季節となりました。間もなく東京オリンピックも始まり、今年の夏は例年以上に熱く、そして暑くなりそうですね！観戦の際は、涼しい環境で、お手元にスポーツドリンクを携えてご覧ください。昨年度は南国市で42名の方が熱中症と思われる症状で緊急搬送されています。

熱中症予防のポイント

・のどが渇いていなくても、こまめに水分を補給しましょう。

・エアコンや扇風機を使用しましょう。

・日差しを遮り、風通しを良くしましょう。

・衣服は通気性の良い生地を選び、下着は吸水性や速乾性に優れたものを選びましょう。

・冷却シートや携帯できる小型の扇風機など、冷却グッズを活用しましょう。

子どもや高齢者の熱中症

子どもや高齢者は、熱中症にかかるリスクが高いので、特に注意しましょう。

家族や周りの人は、自分の身を守ると同時に、常に気がけてあげることが大切です。

熱中症予防の基本は、暑さに負けない体作りと規則正しい生活リズムです。

みんなで熱中症予防を意識して、充実した夏を過ごしましょう！

熱中症の応急処置

もし、あなたのまわりの人が熱中症になってしまったら…。落ち着いて、状況を確かめて対処しましょう。最初の措置が肝心です。

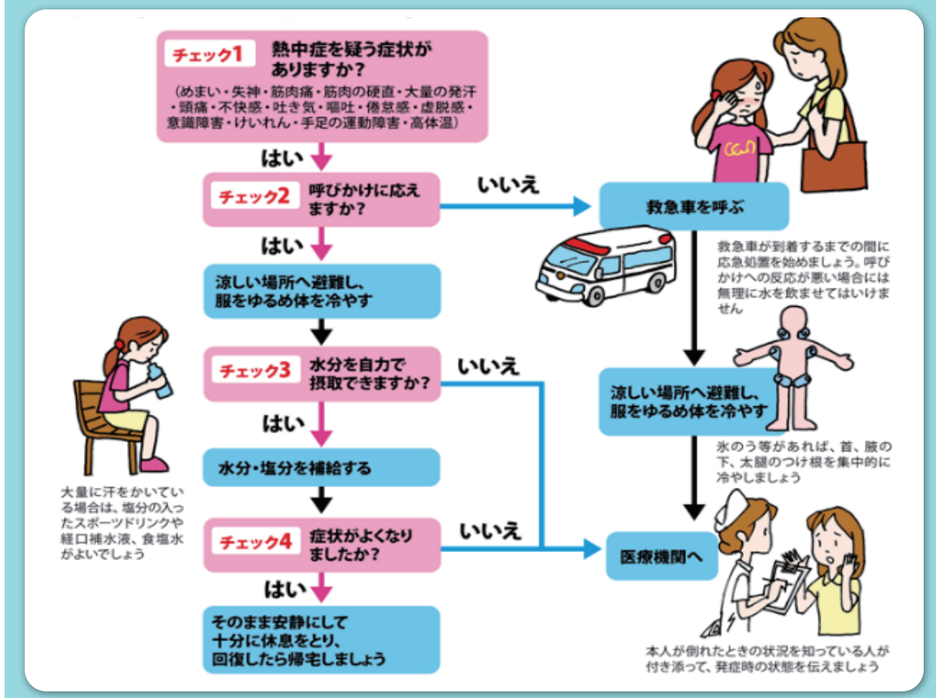

もっと熱中症について詳しく

環境省「熱中症予防情報サイト」には、熱中症について多くの情報が掲載されております。ぜひ一度ご覧になってください。

http://www.wbgt.env.go.jp/

■問い合わせ／南国市消防本部　☎088-863-3511

地域に密着した歯科医院 きよおか歯科　南国市篠原 120-12

ご予約は 088-802-8148 へ　または　www.kiyookadental.com から

歯科衛生士、歯科助手　募集中　詳しくはハローワークの求人をご覧ください。
訪問診療のご相談を受け付けておりますのでご利用ください。

広告