高知県
南　国　市　全　図

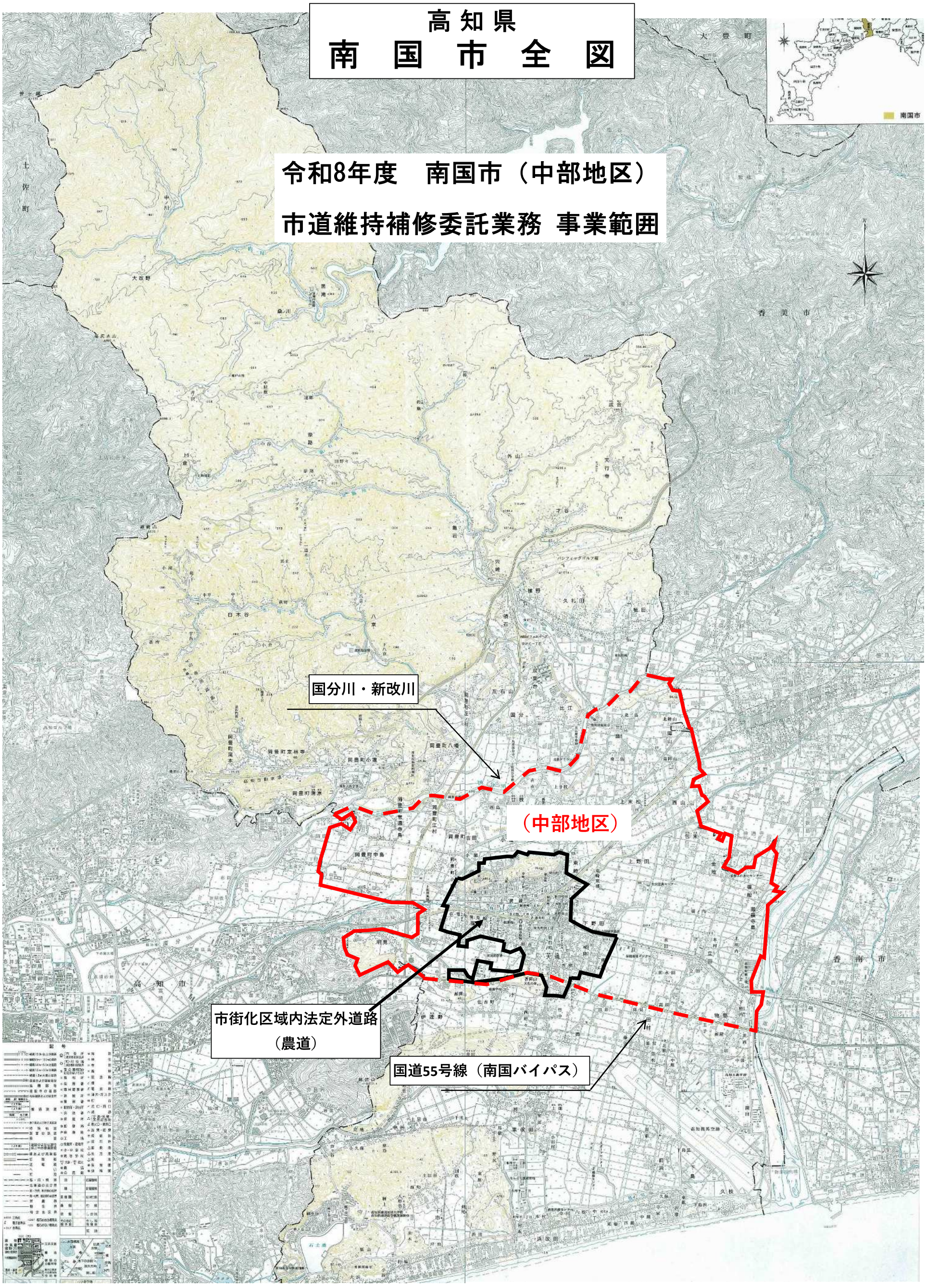
令和8年度　南国市（中部地区）
市道維持補修委託業務 事業範囲
国分川・新改川
（中部地区）
市街化区域内法定外道路
（農道）
国道55号線（南国バイパス）
南国市