高知県
南　国　市　全　図

令和8年度　南国市（北部地区）
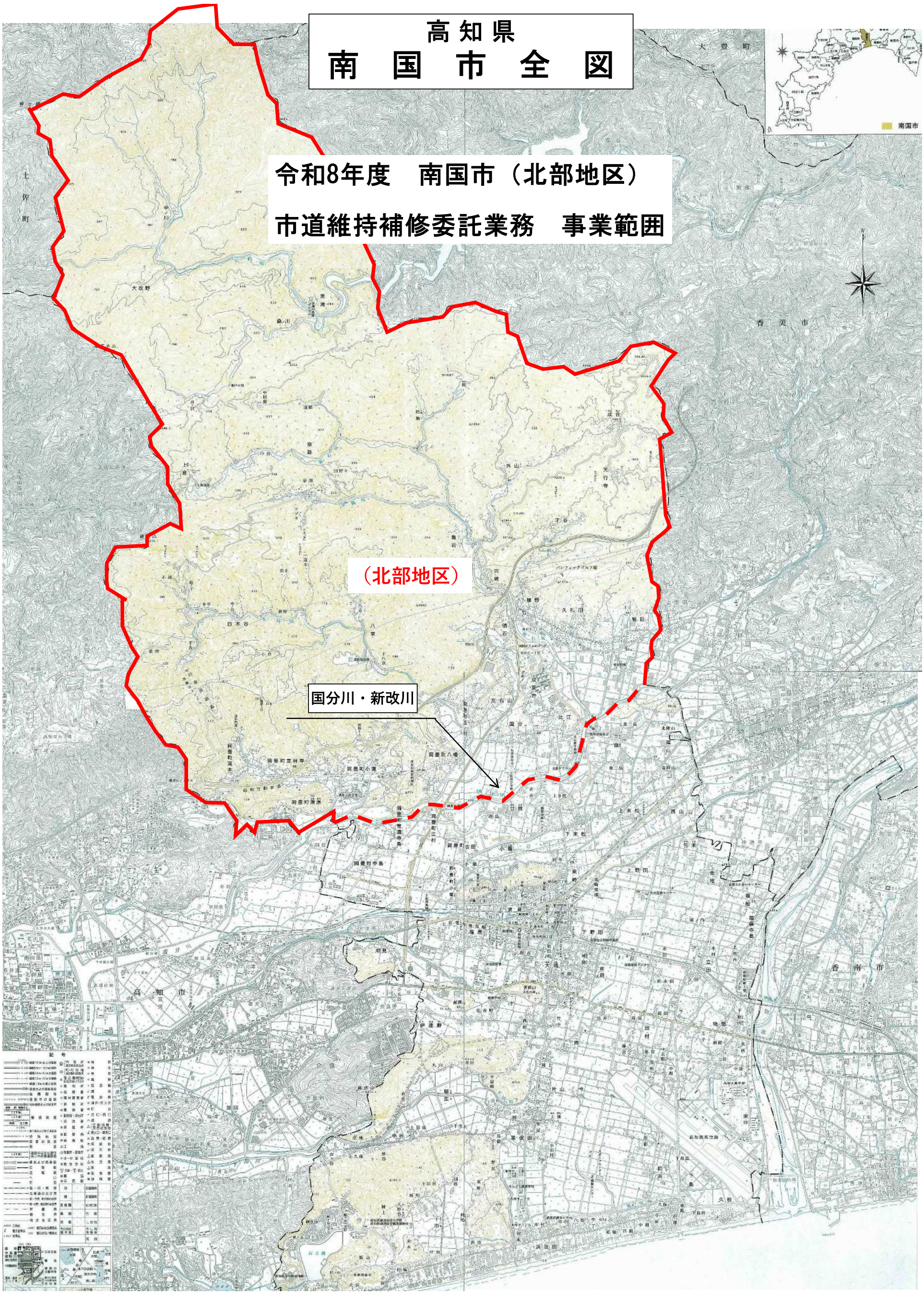
市道維持補修委託業務　事業範囲